



Telha metálica aço/alumínio

A telhamento será executado com telha metálica aço galvanizado trapezoidal de 0,65mm, e estas não deverão apresentar defeitos sistemáticos, tais com fissuras, esfoliações, quebras ou rebarbas. As telhas deverão ser da mesma tonalidade em toda a área da cobertura e não deverão apresentar distorções que venham a prejudicar o encaixe. Deverão apresentar na face inferior, gravada em alto ou baixo relevo, a marca do fabricante e a sua procedência.

Calha metálica

Toda a calha metálica deverá ser fixada com prego de aço polido, rebite de alumínio vazado, solda em barra de estanho-chumbo 50/50, selante elástico no final do caimento da água, assim se direcionar ao seu destino de escoamento, a calha será constituída chapa de aço galvanizada num 24, corte 100cm, e local específico em projeto.

PISOS

Regularização de base

O lastro de concreto magro será executado com argamassa no traço 1:4 (cimento, areia) e espessura de 10cm, que servirá de recuperação do piso.

Esta regularização deverá ser feita com declividade de 0,5% no mínimo, em direção aos pontos de escoamento de água, no caso da calçada.

Contrapiso/lastro concreto 1:4 c/betoneira e=400L

O lastro de concreto magro será executado com argamassa no traço 1:3:3 (cimento, areia média e brita) e espessura de 5cm, que servirá como base para colocação do piso. Esta regularização deverá ser feita com declividade de 0,5% no mínimo, em direção aos pontos de escoamento de água.

Piso cerâmico

Sobre a superfície do contra-piso, suficientemente rugosa e abundantemente molhada, deverá ser fixada a cerâmica para piso com placas tipo esmaltada extra de dimensões 60x60cm, aplicando no verso da peça, argamassa colante AC I para cerâmicas.

As peças deverão ser molhadas antes da sua aplicação, salvo indicação contrária do fabricante.

Com as juntas totalmente limpas, deverá ser executado o rejuntamento com argamassa a base de cimento aluminoso e água.

Jefferson Santana Costa Silva
Engenheiro Civil
CREA: N°20890187 MA



REVESTIMENTO

Chapisco

O chapisco será executado com argamassa de cimento e areia sem peneirar no traço volumétrico 1:3, com espessura máxima de 5mm. A argamassa deverá ser lançada energeticamente sobre a superfície a ser chapiscada.

As superfícies a serem chapiscadas, deverão ser previamente molhadas, de forma a evitar a absorção da água necessária à cura da argamassa.

Reboco

O reboco será executado com argamassa no traço 1:2:8 (cimento e areia fina), preparo mecânico com betoneira 400L, aplicado manualmente sobre superfícies de alvenaria ou concreto previamente chapiscadas, bem como na colocação de batentes, canalizações embutidas e chumbadores.

Emboço

O emboço será executado com argamassa no traço 1:2:8 (cimento e areia) sobre superfícies de alvenaria previamente chapiscadas. Nas áreas onde serão aplicados revestimentos.

Revestimento cerâmico

será aplicado revestimento cerâmico nas dimensões de 10x10cm, linha cristal bege e altura indicadas no projeto arquitetônico. Aplicada com argamassa industrializada AC-II, O revestimento será de primeira qualidade tipo A. Serão assentados com argamassa pré – misturada, com junta de 3,00 cm, a prumo.

O rejuntamento será feito com pasta de cimento Portland branco e água, sendo terminantemente proibido o acréscimo da cal à pasta.

Com as juntas totalmente limpas, deverá ser executado o rejuntamento com argamassa a base de cimento aluminoso e água, na cor preta.

INSTALAÇÕES HIDRAÚLICAS

- MATERIAIS E PROCESSOS EXECUTIVOS

ÁGUA FRIA

- Todas as tubulações de água potável serão de PVC rígido soldável.
- Os diâmetros mínimos serão de 25 mm, e nas saídas de alimentação de lavatórios e filtros serão colocados joelhos de 25 x 15 mm para ligação das peças. Estes terão conexões rosqueadas em metal maleável, tipo conexões reforçadas.
- para facilitar futuras desmontagens das tubulações, serão colocadas, em locais adequados, uniões ou flanges, conforme o caso.

Jefferson Santana Costa Silva
Engenheiro Civil
CREA: 1120890187 MA



- d) os registros de gaveta serão de bronze com rosca, com acabamento idêntico aos demais metais sanitários em conformidade com as especificações do projeto de arquitetura.
- e) As tubulações embutidas serão protegidas com tecidos de juta e serão chumbadas na alvenaria com argamassa de "vermiculita".
- f) as colunas para alimentação do sanitário e da cozinha, serão dotadas de registro de gaveta, colocado a 1,80 m do piso e nos locais indicados no projeto.
- g). Toda tubulação de alimentação de água fria, da alimentação até o registro da coluna, será de PVC rígido, tipo soldável, nos diâmetros indicados nos projetos.
- h) Antes do fechamento das passagens dos tubos na alvenaria, as tubulações deverão ser submetidas a um teste de estanqueidade, com pressão hidrostática igual ao dobro da pressão de serviço.
- i) A instalação será executada rigorosamente de acordo com as normas da ABNT, com o projeto respectivo e com as especificações que se seguem.
- j) As canalizações serão assentes antes da execução das alvenarias.
- k) As canalizações serão fixadas em paredes e/ou suspensas em lajes, os tipos, dimensões e quantidades dos elementos suportantes ou de fixação - braçadeiras, perfilados "U", bandejas etc. - Serão determinados de acordo com o diâmetro, peso e posição das tubulações.
- l) As furações, rasgos e aberturas necessários em elementos da estrutura de concreto armado, para passagem de tubulações, serão locados e forrados com tacos, buchas ou bainhas antes da concretagem. Medidas que devem ser tomadas para que não venham a sofrer esforços não previstos, decorrentes de recalques ou deformações estruturais, e para que fique assegurada a possibilidade de dilatações e contrações.
- m) As curvaturas dos tubos, quando inevitáveis, devem ser feitas sem prejuízo de sua resistência à pressão interna, da seção de escoamento e da resistência a corrosão e sempre através de conexões apropriadas.
- n) Durante a construção e até a montagem dos aparelhos, as extremidades livres das canalizações serão vedadas com plugues, convenientemente apertados, não sendo admitido o uso de buchas de madeira ou papel para tal fim.
- o) As tubulações de distribuição de água serão - antes de eventual pintura ou fechamento dos rasgos das alvenarias ou de seu envolvimento pôr capas de argamassa - lentamente cheias de água, para eliminação completa de ar, e, em seguida, submetidas à prova de pressão interna.
- p) Essa prova será feita com água sob pressão 50% superior à pressão estática máxima na instalação, não devendo descer, em ponto algum da canalização, a menos de 1,0 kgf/cm². A duração da prova será de 6 horas, pelo menos.



q) De um modo geral, toda a instalação de água será convenientemente verificada pela FISCALIZAÇÃO, quanto às suas perfeitas condições técnicas de execução e funcionamento.

r) A vedação das roscas das conexões deve ser feita pôr meio de um vedante adequado sobre os filetes, recomendando a NB-115/ABNT as fitas de Teflon, solução de borracha ou similares, para juntas que tenham que ser desfeitas, e resinas do tipo epóxi para juntas não desmontáveis. As conexões soldáveis serão feitas da seguinte forma:

- Lixa-se a ponta do tubo e bolsa da conexão pôr meio de uma lixa d'água;
- Limpa-se com solução própria as partes lixadas;
- Aplicação de adesivo, uniformemente, nas duas partes e serem soldadas, encaixando-as rapidamente e removendo-se o excesso com solução própria;
- Antes da solda é recomendável que se marque a profundidade da bolsa sobre a ponta do tubo objetivando a perfeição do encaixe, que deve ser bastante justo, uma vez que a ausência da pressão não estabelece a soldagem.

Tubos:

Em PVC soldável rígido marrom, fabricados de acordo com a NBR-5648, e terão pressão de serviço igual a 7,5 Kgf/cm².

Conexões:

Em PVC soldável marrom e em PVC soldável azul, com bucha de latão;

As conexões serão do mesmo material e do mesmo fabricante das tubulações.

Válvulas e Registros:

Registro de pressão de bronze, com canopla cromada, para pressão mínima de 10 Kgf/cm².

Registro de gaveta bruto.

INSTALAÇÕES SANITÁRIAS

ESGOTO SANITÁRIO

- a) As tubulações para esgoto sanitário serão em PVC e PVC-R e devem obedecer ao que prescreve a norma EB-608 da ABNT.
- b) A tubulação será executada de modo a garantir uma declividade homogênea em toda a sua extensão.
- c) As juntas e as conexões do sistema deverão estar de acordo com os materiais da tubulação a que estiverem conectadas e às tubulações existentes onde serão interligadas.
- d) as tubulações de esgoto primário serão interligadas à rede existente, conforme indicação no projeto.

Jefferson Santana Costa Silva
Engenheiro Civil
CREA: 1120890187/MA



- e) os ralos simples (secos) serão de PVC rígido, com grelhas de latão cromado, saída de 40 mm.
- f) os ralos sifonados serão de PVC rígido, com grelha de latão cromado, saída de 75 mm, fecho hídrico, diâmetro mínimo de 150 mm.
- g) as caixas de inspeção serão executadas em alvenaria, possuirá tubulação de ventilação, tampa em concreto com alça escamoteável para a sua remoção, revestida com material de acabamento idêntico ao do piso em que for instalada.
- h) A instalação será executada rigorosamente de acordo com as normas da ABNT, com o projeto respectivo e com as especificações que se seguem.
- i) as furações, rasgos e aberturas necessárias em elementos da estrutura de concreto armado, para passagem de tubulações, serão locados e tomados com tacos, buchas ou bainhas, antes da concretagem. Medidas devem ser tomadas para que não venham a sofrer esforços não previstos, decorrentes de recalques ou deformações estruturais e para que fiquem assegurada a possibilidade de dilatações e contrações. Os tubos - de modo geral - serão assentes com a bolsa voltada em sentido oposto ao do escoamento.
- k) as extremidades das tubulações de esgotos serão vedadas até a montagem dos aparelhos sanitários com bujões de rosca ou plugues, convenientemente apertados, sendo vedado o emprego de buchas de papel ou madeira para tal fim.
- l) durante a execução das obras deverão tomadas especiais precauções para se evitar a entrada de detritos nas tubulações.
- m) serão tomadas todas as precauções para se evitar infiltrações em paredes e pisos, bem como obstruções de ralos, caixas, ramais ou redes coletoras.
- n) Antes da entrega a instalação será convenientemente testada pela fiscalização.
- o) Todas as canalizações primárias da instalação de esgotos sanitários deverão ser testadas com água ou ar comprimido, sob pressão mínima de 3 m de coluna d'água, antes da instalação dos aparelhos.
- p) os aparelhos serão cuidadosamente montados de forma a proporcionar perfeito funcionamento, permitir fácil limpeza e remoção, bem como evitar a possibilidade de contaminação da água potável.
- q) toda instalação será executada tendo em vista as possíveis e futuras operações de desobstrução.
- r) os sifões serão visitáveis ou inspecionáveis na parte correspondente ao fecho hídrico, por meio de bujões com rosca de metal ou outro meio de fácil inspeção.
- s) O sistema de ventilação da instalação de esgoto deverá ser conectado à coluna de ventilação existente. A conexão deverá ser executada sem a menor possibilidade dos gases emanados dos coletores entrarem no ambiente interno da edificação.



Caixa Sifonada:

Em PVC com bujão para limpeza e tampa em grade, de seção circular \varnothing 150mm, porta grelha e grelha em latão. Orifício de saída de 50mm e os entrada de 40mm.

Caixa de Inspeção:

Serão quadradas com $l = 0,60$ e profundidade $h = 0,60$, em alvenaria de tijolos cerâmicos e = 5 cm, revestidas com argamassa de cimento e areia média, traço 1;4, espessura mínima do revestimento igual a 2,5 cm, impermeabilizado.

Fossa:

Será executado armadura CA-50ª média $D = 6,3$ a 10,00mm, forma de tabuas de 1ª de 3ª, executado em alvenaria nas dimensões $2 \times 1,5 \times 2m$ – ver projeto. Será chapiscada com argamassa de cimento e areia fina 1:3, reboco, cimento e areia fina 1:4 e impermeabilizada com manta asfáltica com espessura de 3 mm. Sobre a laje de fundo deve ser aplicado piso cimentado 1:3, espessura de 3 cm.

Serão providas de dispositivos que possibilitem a remoção do lodo digerido, de forma rápida e sem contato do operador. A remoção poderá ser efetuada por bomba ou pressão hidrostática, para facilitar esta operação o fundo será inclinado na proporção de 1:3, no sentido da localização do dispositivo de limpeza.

Sumidouro:

Será executado em alvenaria de tijolo cerâmico com dimensionamento, esp.=20cm, tampa em concreto armado FCK 15 MPa, assentados com argamassa de cimento e areia média, traço 1:6, com espaçamento lateral de 10 cm entre os tijolos. Tampa em concreto armado FCK 15 MPa, \varnothing indicado no projeto e profundidade indicada no projeto, devendo ter no fundo uma camada de no mínimo 30 cm de brita n.º 2.

Vaso com caixa acoplada.

Cuba em louça.

Lavatório louça branca, sem coluna, torneira metálica cromada simples, sifão e válvula de plástico.

INSTALAÇÕES ELÉTRICAS

- MATERIAIS E PROCESSOS EXECUTIVOS

- Todas as extremidades livres dos tubos serão antes e durante os serviços convenientemente obturadas, a fim de evitar a penetração de detritos e umidade.
- Os quadros elétricos de distribuição deverão ser equivalentes aos modelos especificados e detalhados contidos no projeto.
- Deverão ser equipados com os disjuntores e demais equipamentos dimensionados e indicados nos diagramas unifilares e trifilares.

Jefferson Santana Costa Silva
Engenheiro Civil
CREA: 1120890187/MA



d) Todos os cabos e/ou fios deverão ser arrumados no interior dos quadros utilizando-se canaletas, fixadores, abraçadeiras, e serão identificados com marcadores apropriados para tal fim.

e) As plaquetas de identificação dos quadros elétricos deverão ser feitas em acrílico, medindo 50 x 20 mm e parafusadas nas portas dos mesmos.

f) Após a instalação dos quadros, os diagramas unifilares dos mesmos deverão ser armazenados no seu interior em porta planta confeccionado em plástico apropriado.

g) A fiação elétrica será feita com condutores de cobre, de fabricação de boa qualidade, tipo 0,6 KV a 1 KV, ou similar. O cabo de menor seção a ser utilizado será de 2,5mm².

h) Os condutores deverão ser instalados de forma que os isente de esforços mecânicos incompatíveis com sua resistência, ou com a do isolamento ou revestimento. Nas deflexões os condutores serão curvados segundo raios iguais ou maiores que os raios mínimos admitidos para seu tipo.

i) Todas as emendas dos fios e cabos deverão ser sempre efetuadas em caixas de passagem. Igualmente o desencapamento dos fios, para emendas, será cuidadoso, só ocorrendo no interior das caixas. O isolamento das emendas e derivações deverá ter características no mínimo equivalentes às dos condutores a serem usados, devendo ser efetuado com fita isolante de auto-fusão.

j) As ligações dos condutores aos bornes dos aparelhos e dispositivos deverão ser feitas de modo a assegurar resistência mecânica adequada e contato elétrico perfeito e permanente, sendo que os fios de quaisquer seções serão ligados por meio de terminais adequados.

k) Todos os cabos e fios serão afixados através de abraçadeiras apropriadas. Deverão ser utilizados marcadores para marcar todos os fios e cabos elétricos, os quais terão as seguintes cores:

- Condutores de fase - Preto, branco e vermelho;
- Condutores de neutro - Azul claro;
- Condutores de retorno - Cinza;
- Condutores positivos em tensão DC - Vermelho;
- Condutores negativos em tensão DC - Preto;
- Condutores de terra - Verde ou Verde/Amarelo.

l) Para os rabichos de ligação das luminárias serão utilizados cabos PP 3 x 1,5mm².
ELETRODUTOS, ELETROCALHAS, E CAIXAS DE DERIVAÇÕES

a) A distribuição deverá ser feita sob o forro, utilizando-se eletrocalhas, eletrodutos de PVC rígido, condutores e caixas de passagem, conforme projeto.

Jefferson Santana Costa Silva
Engenheiro Civil
CREA: 1120890187 MA



b) Os eletrodutos serão em PVC rígido incombustíveis (a menor bitola será $\varnothing = 3/4''$) serão utilizados para alimentação dos circuitos de iluminação, tomadas de serviço e interruptores, a partir do quadro de distribuição.

c) Toda derivação ou mudança de direção dos eletrodutos, tanto na horizontal como na vertical, deverá ser executada através de condutes de PVC ou das caixas de passagem representadas no projeto, não sendo permitido o emprego de curva pré-fabricada, nem curvatura no próprio eletroduto, salvo indicação em contrário nos casos específicos estabelecidos no projeto.

d) Sempre que possível serão evitadas as emendas dos eletrodutos. Quando inevitáveis estas emendas serão executadas através de luvas roscadas às extremidades a serem emendadas, de modo a permitir continuidade da superfície interna do eletroduto e resistência mecânica equivalente à tubulação.

e) Todos os circuitos de iluminação serão lançados, a partir do QDF em fase, neutro e terra. Todas as luminárias fluorescentes deverão ser aterradas para garantir segurança e partida adequada dos reatores eletrônicos dimerizáveis.

f) A distribuição dos circuitos sob o piso será efetuada em eletrodutos de PVC rígido rosqueável de acordo com o projeto.

h) Todas as partes metálicas não destinadas à condução de energia, como quadros, caixas, carcaças de motores, equipamentos, etc., serão solidamente aterradas interligando-se à malha de aterramento a ser executada e depois ligada a malha de terra existente.

ILUMINAÇÃO

a) Será prevista utilização de diversos tipos de luminárias conforme especificado no Projeto elétrico. Todas elas deverão ser perfeitamente fixadas nas estruturas e com perfeito acabamento na superfície de forros.

b) Os aparelhos para luminárias, empregados nesta obra, obedecerão, naquilo que lhes for aplicável, à EB-142/ABNT, sendo construídos de forma a apresentar resistência adequada e possuir espaço para permitir as ligações necessárias. Buscarão antes de tudo a melhor eficiência energética possível.

c) Todas as luminárias serão protegidas contra corrosão mediante pintura, esmaltação, zincagem ou outros processos equivalentes.

d) As luminárias devem ser construídas de material incombustível e que não seja danificado sob condições normais de serviço. Seu invólucro deve abrigar todas as partes vivas ou condutores de corrente, condutos porta lâmpadas e lâmpadas permitindo-se, porém, a fácil substituição de lâmpadas e de reatores. Devem ser construídas de forma a impedir a penetração de umidade em eletroduto, porta lâmpadas e demais partes elétricas.

Jefferson Santana Costa Silva
Engenheiro Civil
CREA: 1120890487 MA



MALHA DE ATERRAMENTO

- a) Deverá ser executada uma malha de terra constituída de hastes de aterramento de 5/8 "x 3 m, interligadas pôr cordoalha de cobre nu de 25 mm² através de solda exotérmica. Deverão ser instaladas quantas hastes forem necessárias para que obtenha resistência máxima de 10 Ohms em terreno seco. Tanto as hastes quanto a cordoalha de interligação deverão ser enterradas a uma profundidade mínima de 50 cm. Deverá ser executada uma caixa de inspeção da haste principal construída em alvenaria com tampa de ferro fundido tipo T-16.
- b) A malha de aterramento executada deverá ser interligada às malhas de aterramento porventura existentes nas proximidades.

EQUIPAMENTOS E MATERIAIS

- a) As especificações descritas a seguir se destinam a definir os equipamentos e materiais a serem fornecidos e/ou instalados para execução dos serviços em pauta, que deverão ser utilizados como guia para seleção dos mesmos.
- b) Os modelos e equipamentos citados são para efeito orientativo, não estabelecendo necessariamente que estes sejam das marcas ou dos fabricantes citados.
- c) Os equipamentos propostos deverão atender integralmente as características construtivas e condições operacionais dos equipamentos especificados, devendo a CONTRATADA enviar os catálogos técnicos com dimensões físicas, pontos de operação, características técnicas, etc., dos equipamentos alternativos.

CONDUTOS, DUTOS E ACESSÓRIOS

- a) Só serão aceitos condutos e dutos que tragam impressos indicação de marca, classe e procedência.
- b) Os eletrodutos (salvo especificação em contrário) serão de PVC rígido, fornecidos em barras de 3 m de comprimento, nas bitolas indicadas no projeto, podendo ser adotadas medidas em mm ou polegadas.
- c) Os acessórios tais como buchas, arruelas, adaptadores luvas, curvas, conduletes, abraçadeiras e outros, deverão ser preferencialmente da mesma linha e fabricação dos respectivos dutos.

CONDUTORES

- a) Os condutores destinados à distribuição de luz, força, controle ou sinalização deverão atender ao que se segue:
- b) Serão todos do tipo "cabo", constituídos pôr condutores trançados de cobre eletrolítico e isolamento termoplástico anti-chama (PVC), do tipo 0,6 KV, para bitolas inferiores a 16mm² e do 1,0 KV (PVC-PVC) para bitolas superiores a 16 mm².

Jefferson Santana Costa Silva
Engenheiro Civil
CREA: 1120890187 MA

LUMINÁRIAS

- a) Os aparelhos para luminárias sejam fluorescentes ou incandescentes, obedecerão no que for aplicável a EB 142/ABNT, devendo ser construídas de forma a apresentar resistência adequada e possuir espaço suficiente para permitir as ligações necessárias.
- b) Todas as luminárias deverão apresentar em local visível, as seguintes informações: marca modelo e/ou nome do fabricante, tensão de alimentação, potências máximas.
- c) Em função dos cálculos luminotécnicos e da distribuição das luminárias nos ambientes foram adotadas as luminárias constantes do projeto,
- d) Todos os reatores deverão ser de partida instantânea e de alto fator de potência.

EQUIPAMENTOS

Quadros Elétrico (Conforme projeto)

Quadro Geral grau de proteção IP-55 conforme NBR 6146, modelo de embutir, instalação abrigada, com as seguintes características:

Chave geral bipolar;

Barramento bifásico $I_n = 50$ A;

Barramento de neutro;

Barramento de terra;

Espelho de proteção;

Acessórios de instalação;

Acabamento com pintura eletrostática à pó epóxi-poliéster na cor RAL 7032 - texturizada.

Demais Quadros

Os demais quadros, de distribuição, passagem, etc., serão em chapa de aço, n.º 16 e equipados com os dispositivos especificados no projeto, com porta, fechadura de cilindro, espelho e porta etiquetas.

As dimensões dos quadros, disposição e ligação obedecerão às Normas e à boa técnica, bem como às indicações dos respectivos desenhos apresentados no projeto.

Dispositivos de Manobra e Proteção

Interruptores - Serão do tipo e valores nominais adequados para as cargas que comandam. Serão do tipo comum, de embutir, base de baquelite e funcionamento brusco.

Disjuntores - Serão do tipo TQC, com capacidade de interrupção de 5 KA, monopolares e bipolares.



Jefferson Santana Costa Silva
Engenheiro Civil
CREA: 1120890187/MA

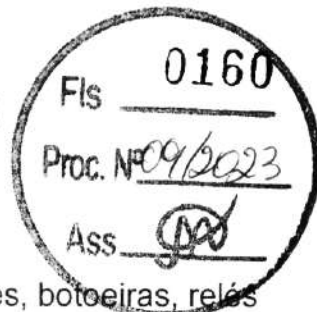

Outros dispositivos de comando e proteção tais como, chaves, contadores, botoeiras, relés e etc., deverão atender às especificações contidas no projeto e específicas para cada caso onde for empregado.

CONDIÇÕES PARA ACEITAÇÃO DA INSTALAÇÃO

As instalações elétricas e telefônicas só serão recebidas quando entregues em perfeitas condições de funcionamento, ligadas à rede existente, perfeitamente dimensionada e balanceada e dentro das especificações.

Todos os equipamentos e instalações deverão ser garantidos por 24 (vinte e quatro) meses a contar do recebimento definitivo das instalações.

PINTURA

Pintura

As superfícies a pintar serão cuidadosamente limpas e convenientemente preparadas para o tipo de pintura a que se destinem.

A eliminação da poeira deverá ser completa, tomando-se precauções especiais contra o levantamento de pó durante os trabalhos, até que as tintas sequem inteiramente.

As superfícies só poderão ser pintadas quando perfeitamente secas.

Cada demão de tinta só poderá ser aplicada quando a precedente estiver perfeitamente seca, sendo conveniente observar um intervalo de 24 horas entre demãos sucessivas, salvo especificação em contrário.

Os trabalhos de pintura em locais não totalmente abrigados, serão suspensos em tempo de chuva.

Serão adotadas precauções especiais no sentido de evitar salpicaduras de tinta em superfícies não destinadas a pintura (vidros, ferragens de esquadrias, etc...).

A pintura das paredes internas será em tinta acrílica PVA (duas demãos), para aplicação seguir a especificação do seu Fabricante.

A pintura das paredes externas será em tinta látex PVA (duas demãos), para aplicação seguir a especificação do seu fabricante.

BASE E RESERVATÓRIO

Deverá ser feito uma base com reservatório para distribuição d'água, conforme apresentado em projeto.

Limpeza da obra

A obra será entregue em perfeito estado de limpeza e conservação, devendo apresentara perfeito funcionamento em todas as suas instalações, equipamentos e aparelhos.

Jefferson Santana Costa Silva
Engenheiro Civil
CREA: 1120890187 MA



ESTADO DO MARANHÃO
PREFEITURA MUNICIPAL DE CHAPADINHA
SECRETARIA MUNICIPAL DE INFRAESTRUTURA E URBANISMO

Na execução dos serviços de limpeza deverão ser tomadas todas as precauções no sentido de se evitar danos aos materiais de acabamento.

O desentulho da obra deverá ser feito periodicamente e de acordo com as recomendações da FISCALIZAÇÃO.

Ao término dos serviços, será removido todo o entulho do terreno, sendo cuidadosamente limpos e varridos os acessos.

Ao término dos serviços, será removido todo o entulho do terreno, sendo cuidadosamente limpos e varridos os acessos

Jefferson Santana Costa Silva
Engenheiro Civil
CREA. 1120890187 MA



SECRETARIA DE
INFRAESTRUTURA
E URBANISMO



PREFEITURA MUNICIPAL
CHAPADINHA
Compromisso e Desenvolvimento

ESTADO DO MARANHÃO
PREFEITURA MUNICIPAL DE CHAPADINHA
SECRETARIA MUNICIPAL DE INFRAESTRUTURA E URBANISMO



**ORÇAMENTO E CRONOGRAMA
FÍSICO - FINANCEIRO**

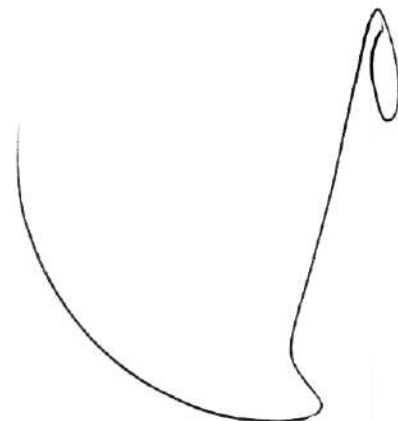

PLANILHA ORÇAMENTÁRIA

	OBRA: CONSTRUÇÃO DE UMA UNIDADE ESCOLAR DE 01 SALA E DEMAIS DEPENDENCIA NO POVOADO COROATAZINHO	DATA: 25/01/2023	BDI: 28,82%			
DESCRIÇÃO:	CONSTRUÇÃO DE UMA UNIDADE ESCOLAR DE 01 SALA E DEMAIS DEPENDENCIA NO POVOADO COROATAZINHO	FONTES:	VERSÃO:	HORA:	MES:	REF.:
LOCAL:	POVOADO COROATAZINHO, SEDE DO IMÓVEL RUA ... CHAPADINHA - MA	CAEMA	2019/12	116,68%	-	12/2019
CLIENTE:	PREFEITURA MUNICIPAL DE CHAPADINHA	ORSE	2022/11	111,84%	70,18%	02/2023
UNIDADES:	114.37M ²	SBC	2023/01 - São Luis	115,66%	-	01/2023
VALOR POR UNIDADE:	RS 2.419,02	SEINFRA	027.1 COM DESONERAÇÃO	83,85%	47,76%	06/2021
		SINAPI	2022/12 COM DESONERAÇÃO	84,61%	47,70%	02/2023
		Composição	PRÓPRIA	0,00%	0,00%	

Fis 0163
Proc. Nº 09/2023
ASS. [Assinatura]

ITEM	CÓDIGO	DESCRIÇÃO	ASS.	UNID.	QUANTIDADE	PREÇO UNITÁRIO R\$	PREÇO TOTAL R\$
1	SERVIÇOS PRELIMINARES						8.135,89
1.1	S11397	PLACA DE OBRA EM LONA COM IMPRESSÃO DIGITAL 1,50 X 2,00M, INCLUSIVE ESTRUTURA EM METALON 20 X 20CM E ESCORAMENTO, INSTALADA	ORSE	un	1,00	750,00	750,00
1.2	012050	LOCACAO GERAL DA OBRA	SBC	M2	114,37	10,13	1.158,57
1.3	93584	EXECUÇÃO DE DEPÓSITO EM CANTEIRO DE OBRA EM CHAPA DE MADEIRA COMPENSADA, NÃO INCLUSO MOBILIÁRIO. AF 04/2016	SINAPI	M2	4,00	979,06	3.916,24
1.4	C2850	INSTALAÇÕES PROVISÓRIAS DE LUZ, FORÇA, TELEFONE E LÓGICA	SEINFRA	UN	1,00	1.308,20	1.308,20
1.5	C2851	INSTALAÇÕES PROVISÓRIAS DE ÁGUA	SEINFRA	UN	1,00	1.002,88	1.002,88
2	MOVIMENTAÇÕES DE TERRA						6.007,93
2.1	S02497	ESCAVAÇÃO MANUAL DE VALA PARA ALICERCE OU CAVA EM MATERIAL DE 1ª CATEGORIA, PROFUNDIDADE ATÉ 1,50M - 0,30 X 0,50 m	ORSE	m3	30,09	46,36	1.394,97
2.2	93358	ESCAVAÇÃO MANUAL DE VALA PARA BLOCO. AF_02/2021	SINAPI	M3	22,85	66,81	1.526,61
2.3	C0095	APILOAMENTO DE PISO OU FUNDO DE VALAS C/MAÇO DE 30 A 60 KG	SEINFRA	M2	44,35	26,43	1.172,17
2.4	96995	REATERRO MANUAL APILOADO COM SOQUETE. AF_10/2017	SINAPI	M3	4,08	40,51	165,28
2.5	94342	ATERRO MANUAL DE VALAS COM AREIA PARA ATERRO E COMPACTAÇÃO MECANIZADA. AF_05/2016	SINAPI	M3	25,55	68,45	1.748,90
3	INFRAESTRUTURA						14.057,46
3.1	ALICERCE						2.361,95
3.1.1	C3529	MUTIRÃO MISTO - ALVENARIA DE PEDRA ARGAMASSADA (TRAÇO 1:6) C/AGREGADOS ADQUIRIDOS	SEINFRA	M3	9,63	245,27	2.361,95
3.2	SAPATAS ISOLADAS						4.417,24
3.2.1	96619	LASTRO DE CONCRETO MAGRO, APLICADO EM BLOCOS DE COROAMENTO OU SAPATAS, ESPESSURA DE 5 CM. AF 08/2017	SINAPI	M2	10,88	27,76	302,03
3.2.2	S11657	FORMA PLANA PARA ESTRUTURAS, EM COMPENSADO RESINADO DE 10MM, 07 USOS, INCLUSIVE ESCORAMENTO - REVISADA 07.2015	ORSE	m2	10,88	49,13	534,53
3.2.3	96546	ARMAÇÃO DE BLOCO, VIGA BALDRAME OU SAPATA UTILIZANDO AÇO CA-50 DE 10 MM - MONTAGEM. AF 06/2017	SINAPI	KG	104,89	13,72	1.439,09
3.2.4	S94964S	CONCRETO FCK = 20MPA, TRAÇO 1:2,7:3 (EM MASSA SECA DE CIMENTO/ AREIA MÉDIA/ BRITA 1) - PREPARO MECÂNICO COM BETONEIRA 400 L. AF 05/2021	ORSE	m3	4,35	492,32	2.141,59
3.3	CINTA DE AMARRAÇÃO INFERIOR						7.278,27
3.3.1	S11652	FORMA PLANA PARA ESTRUTURAS, EM COMPENSADO PLASTIFICADO DE 10MM, 07 USOS, INCLUSIVE ESCORAMENTO - REVISADA 07.2015	ORSE	m2	12,04	52,47	631,74
3.3.2	96546	ARMAÇÃO DE BLOCO, VIGA BALDRAME OU SAPATA UTILIZANDO AÇO CA-50 DE 10 MM - MONTAGEM. AF 06/2017	SINAPI	KG	126,76	13,72	1.739,15
3.3.3	98543	ARMAÇÃO DE BLOCO, VIGA BALDRAME E SAPATA UTILIZANDO AÇO CA-60 DE 5 MM - MONTAGEM. AF 06/2017	SINAPI	KG	50,66	17,11	866,79
3.3.4	94964	CONCRETO FCK = 20MPA, TRAÇO 1:2,7:3 (EM MASSA SECA DE CIMENTO/ AREIA MÉDIA/ BRITA 1) - PREPARO MECÂNICO COM BETONEIRA 400 L. AF 05/2021	SINAPI	M3	3,61	447,03	1.613,78
3.3.5	103670	LANÇAMENTO COM USO DE BALDES, ADENSAMENTO E ACABAMENTO DE CONCRETO EM ESTRUTURAS. AF 02/2022	SINAPI	M3	3,61	230,89	833,51
3.3.6	S04953	IMPERMEABILIZAÇÃO DE VIGAS BALDRAMES COM 2 DEMAIS DE TINTA ASFÁLTICA TIPO NEUTROL DA VEDACIT OU SIMILAR, EXCETO ARGAMASSA IMPERMEABILIZAÇÃO	ORSE	m2	60,17	26,48	1.590,30
4	ESTRUTURAS DE CONCRETO ARMADO						10.934,75
4.1	PILARES						5.429,78
4.1.1	S07463	FORMA PLANA PARA PILARES, EM COMPENSADO PLASTIFICADO DE 12MM, 07 USOS, INCLUSIVE ESCORAMENTO	ORSE	m2	12,90	49,91	643,84
4.1.2	92762	ARMAÇÃO DE PILAR OU VIGA DE ESTRUTURA CONVENCIONAL DE CONCRETO ARMADO UTILIZANDO AÇO CA-50 DE 10,0 MM - MONTAGEM. AF 06/2022	SINAPI	KG	189,39	12,30	2.329,50
4.1.3	92759	ARMAÇÃO DE PILAR OU VIGA DE ESTRUTURA CONVENCIONAL DE CONCRETO ARMADO UTILIZANDO AÇO CA-60 DE 5,0 MM - MONTAGEM. AF 06/2022	SINAPI	KG	50,82	14,32	727,74
4.1.4	94964	CONCRETO FCK = 20MPA, TRAÇO 1:2,7:3 (EM MASSA SECA DE CIMENTO/ AREIA MÉDIA/ BRITA 1) - PREPARO MECÂNICO COM BETONEIRA 400 L. AF 05/2021	SINAPI	M3	2,55	447,03	1.139,93

Jefferson Santana Costa Silva
 Engenheiro Civil

PLANILHA ORÇAMENTÁRIA

	OBRA:	CONSTRUÇÃO DE UMA UNIDADE ESCOLAR DE 01 SALA E DEMAIS DEPENDENCIA NO POVOADO COROATAZINHO	DATA : 25/01/2023	BDI : 28,62%																																				
	DESCRIÇÃO:	CONSTRUÇÃO DE UMA UNIDADE ESCOLAR DE 01 SALA E DEMAIS DEPENDENCIA NO POVOADO COROATAZINHO	<table border="1" style="width: 100%; border-collapse: collapse;"> <tr> <th>FORTE</th> <th>VERSÃO</th> <th>HORA</th> <th>MES</th> <th>REF.</th> </tr> <tr> <td>CAEMA</td> <td>2019/12</td> <td>116,68%</td> <td>-</td> <td>12/2019</td> </tr> <tr> <td>ORSE</td> <td>2022/11</td> <td>111,84%</td> <td>70,18%</td> <td>02/2023</td> </tr> <tr> <td>SBC</td> <td>2023/01 - São Luis</td> <td>115,66%</td> <td>-</td> <td>01/2023</td> </tr> <tr> <td>SEINFRA</td> <td>027.1 COM DESONERAÇÃO</td> <td>83,85%</td> <td>47,76%</td> <td>05/2021</td> </tr> <tr> <td>SINAPI</td> <td>2022/12 COM DESONERAÇÃO</td> <td>84,61%</td> <td>47,70%</td> <td>02/2023</td> </tr> <tr> <td colspan="2">Composição</td> <td>PRÓPRIA</td> <td>0,00%</td> <td>0,00%</td> </tr> </table>	FORTE	VERSÃO	HORA	MES	REF.	CAEMA	2019/12	116,68%	-	12/2019	ORSE	2022/11	111,84%	70,18%	02/2023	SBC	2023/01 - São Luis	115,66%	-	01/2023	SEINFRA	027.1 COM DESONERAÇÃO	83,85%	47,76%	05/2021	SINAPI	2022/12 COM DESONERAÇÃO	84,61%	47,70%	02/2023	Composição		PRÓPRIA	0,00%	0,00%		
	FORTE	VERSÃO	HORA	MES	REF.																																			
	CAEMA	2019/12	116,68%	-	12/2019																																			
	ORSE	2022/11	111,84%	70,18%	02/2023																																			
	SBC	2023/01 - São Luis	115,66%	-	01/2023																																			
SEINFRA	027.1 COM DESONERAÇÃO	83,85%	47,76%	05/2021																																				
SINAPI	2022/12 COM DESONERAÇÃO	84,61%	47,70%	02/2023																																				
Composição		PRÓPRIA	0,00%	0,00%																																				
LOCAL:	POVOADO COROATAZINHO, SEDE DO IMÓVEL RURAL EM CHAPADINHA - MA																																							
CLIENTE:	PREFEITURA MUNICIPAL DE CHAPADINHA	0164																																						
UNIDADES:	114.37M²	Fls																																						
VALOR POR UNIDADE:	RS 2.419,02	Proc. Nº 09/2023																																						

ITEM	CÓDIGO	DESCRIÇÃO	FORTE	UNID	QUANTIDADE	PREÇO UNITÁRIO R\$	PREÇO TOTAL R\$
4.1.5	103670	LANÇAMENTO COM USO DE BALDES, ADENSAMENTO E ACABAMENTO DE CONCRETO EM ESTRUTURAS. AF 02/2022	SINAPI	M3	2,55	230,89	588,77
4.2	CINTA DE AMARRAÇÃO SUPERIOR						5.504,97
4.2.1	S11652	FORMA PLANA PARA ESTRUTURAS, EM COMPENSADO PLASTIFICADO DE 10MM, 07 USOS, INCLUSIVE ESCORAMENTO - REVISADA 07.2015	ORSE	m2	12,04	52,47	631,74
4.2.2	92762	ARMAÇÃO DE PILAR OU VIGA DE ESTRUTURA CONVENCIONAL DE CONCRETO ARMADO UTILIZANDO AÇO CA-50 DE 10,0 MM - MONTAGEM. AF 06/2022	SINAPI	KG	126,76	12,30	1.559,15
4.2.3	96543	ARMAÇÃO DE BLOCO, VIGA BALDRAME E SAPATA UTILIZANDO AÇO CA-60 DE 5 MM - MONTAGEM. AF 06/2017	SINAPI	KG	50,66	17,11	866,79
4.2.4	94964	CONCRETO FCK = 20MPA, TRAÇO 1:2,7:3 (EM MASSA SECA DE CIMENTO/ AREIA MÉDIA/ BRITA 1) - PREPARO MECÂNICO COM BETONEIRA 400 L. AF 05/2021	SINAPI	M3	3,61	447,03	1.613,78
4.2.5	103670	LANÇAMENTO COM USO DE BALDES, ADENSAMENTO E ACABAMENTO DE CONCRETO EM ESTRUTURAS. AF 02/2022	SINAPI	M3	3,61	230,89	833,51
5	ALVENARIA E VEDAÇÕES						27.457,22
5.1	103328	ALVENARIA DE VEDAÇÃO DE BLOCOS CERÂMICOS FURADOS NA HORIZONTAL DE 9X19X19 CM (ESPESSURA 9 CM) E ARGAMASSA DE ASSENTAMENTO COM PREPARO EM BETONEIRA. AF 12/2021	SINAPI	M2	320,26	79,55	25.476,68
5.2	93193	VERGA MOLDADA IN LOCO COM UTILIZAÇÃO DE BLOCOS CANALETA PARA PORTAS COM MAIS DE 1,5 M DE VÃO. AF 03/2016	SINAPI	M	26,80	48,58	1.301,94
5.3	S93199S	CONTRAVERGA MOLDADA IN LOCO COM UTILIZAÇÃO DE BLOCOS CANALETA PARA JANELAS. AF 03/2016	ORSE	m	17,40	39,00	678,60
6	COBERTURA						23.528,58
6.1	EDIFICAÇÃO						22.316,63
6.1.1	92541	TRAMA DE MADEIRA COMPOSTA POR RIPAS, CAIBROS E TERÇAS PARA TELHADOS DE ATÉ 2 ÁGUAS, CAIBROS E CERÂMICA CAPA-CANAL, INCLUSO TRANSPORTE VERTICAL. AF 07/2019	SINAPI	M2	124,22	85,15	10.577,33
6.1.2	92553	FABRICAÇÃO E INSTALAÇÃO DE TESOURA INTEIRA EM MADEIRA NÃO APARELHADA, VÃO DE 11 M, PARA TELHA CERÂMICA OU DE CONCRETO, INCLUSO IÇAMENTO. AF 07/2019	SINAPI	UN	1,00	2.859,92	2.859,92
6.1.3	S03964	IMUNIZAÇÃO DE SUPERFÍCIES DE MADEIRA COM APLICAÇÃO DE 01 DEMÃO DE JIMO CUPIM INCOLOR OU SIMILAR	ORSE	M2	124,22	12,57	1.561,45
6.1.4	94201	TELHAMENTO COM TELHA CERÂMICA CAPA-CANAL, TIPO COLONIAL, COM ATÉ 2 ÁGUAS, INCLUSO TRANSPORTE VERTICAL. AF 07/2019	SINAPI	M2	124,22	38,53	4.786,20
6.1.5	101979	CHAPIM (RUFO CAPA) EM AÇO GALVANIZADO, CORTE 33. AF 11/2020	SINAPI	M	31,70	43,51	1.379,27
6.1.6	121215	CHAPIM DE CONCRETO	SBC	M	31,70	29,63	939,27
6.1.7	C0387	BEIRA E BICA EM TELHA COLONIAL	SEINFRA	M	17,87	11,93	213,19
6.2	COBERTURA METÁLICA						1.211,95
6.2.1	040328	ESTRUTURA METALICA ACO TRELICADO-MONTAGEM E INSTALACAO	SBC	KG	44,24	17,10	756,50
6.2.2	S09961	Telhamento com telha metálica em chapa de aço galvanizado natural ondulada e=0,5mm	ORSE	m²	5,53	82,36	455,45
7	REVESTIMENTO						30.265,28
7.1	87905	CHAPISCO APLICADO EM ALVENARIA (COM PRESENÇA DE VÃOS) E ESTRUTURAS DE CONCRETO DE FACHADA, COM COLHER DE PEDREIRO. ARGAMASSA TRAÇO 1:3 COM PREPARO EM BETONEIRA 400L. AF 06/2014	SINAPI	M2	640,52	6,54	4.189,00
7.2	87530	MASSA ÚNICA, PARA RECEBIMENTO DE PINTURA, EM ARGAMASSA TRAÇO 1:2:8, PREPARO MANUAL, APLICADA MANUALMENTE EM FACES INTERNAS DE PAREDES, ESPESSURA DE 20MM, COM EXECUÇÃO DE TALISCAS. AF 06/2014	SINAPI	M2	426,49	35,63	15.195,84
7.3	87532	EMBOÇO, PARA RECEBIMENTO DE CERÂMICA, EM ARGAMASSA TRAÇO 1:2:8, PREPARO MANUAL, APLICADO MANUALMENTE EM FACES INTERNAS DE PAREDES, PARA AMBIENTE COM ÁREA ENTRE 5M2 E 10M2, ESPESSURA DE 20MM, COM EXECUÇÃO DE TALISCAS. AF 06/2014	SINAPI	M2	104,66	34,55	3.616,00
7.4	87275	REVESTIMENTO CERÂMICO PARA PAREDES INTERNAS COM PLACAS TIPO ESMALTADA EXTRA DE DIMENSÕES 33X45 CM APLICADAS EM AMBIENTES DE ÁREA MAIOR QUE 5 M² A MEIA ALTURA DAS PAREDES. AF 06/2014	SINAPI	M2	64,36	77,99	5.019,44

Jefferson Santana Costa Silva
 Engenheiro Civil

PLANILHA ORÇAMENTÁRIA

	OBRA:	CONSTRUÇÃO DE UMA UNIDADE ESCOLAR DE 01 SALA E DEMAIS DEPENDENCIA NO POVOADO COROATAZINHO	DATA: 25/01/2023		BDI: 28,82%		
	DESCRIÇÃO:	CONSTRUÇÃO DE UMA UNIDADE ESCOLAR DE 01 SALA E DEMAIS DEPENDENCIA NO POVOADO COROATAZINHO	FONTE	VERSÃO	HORA	MES	REF.
	LOCAL:	POVOADO COROATAZINHO. SEDE DO IMÓVEL RURAL EM CHAPADINHA - MA	CAEMA	2019/12	116,68%	-	12/2019
	CLIENTE:	PREFEITURA MUNICIPAL DE CHAPADINHA	ORSE	2022/11	111,84%	70,18%	02/2023
	UNIDADES:	114.37M ²	SBC	2023/01 - São Luis	115,66%	-	01/2023
	VALOR POR UNIDADE:	R\$ 2.419,02	SEINFRA	027.1 COM DESONERAÇÃO	83,85%	47,76%	06/2021
			SINAPI	2022/12 COM DESONERAÇÃO	84,61%	47,70%	02/2023
		Composição	PRÓPRIA	0,00%	0,00%		

Fis 0165

Proc. Nº 09/2023

ITEM	CÓDIGO	DESCRIÇÃO	FONTE	UNID	QUANTIDADE	PREÇO UNITÁRIO R\$	PREÇO TOTAL R\$
7.5	S07607	REVESTIMENTO CERÂMICO PARA PAREDE, 10 X 10 CM, TECNOGRES, LINHA BRILHANTE, REF. BR10070 OU SIMILAR, APLICADO COM ARGAMASSA INDUSTRIALIZADA AC-III, REJUNTADO, EXCLUSIVE REGULARIZAÇÃO DE BASE OU EMBOCO - REV 04	ORSE	m2	19,97	82,57	1.648,92
7.6	88649	RODAPE CERÂMICO DE 7CM DE ALTURA COM PLACAS TIPO ESMALTADA EXTRA DE DIMENSÕES 45X45CM. AF 06/2014	SINAPI	M	66,90	8,91	596,08
8	PAVIMENTAÇÃO						12.684,81
8.1	96619	LASTRO DE CONCRETO MAGRO, APLICADO EM CONTRAPISO, ESPESSURA DE 5 CM. AF 08/2017	SINAPI	M2	111,66	27,76	3.099,68
8.2	87250	REVESTIMENTO CERÂMICO PARA PISO COM PLACAS TIPO ESMALTADA EXTRA DE DIMENSÕES 45X45 CM APLICADA EM AMBIENTES DE ÁREA ENTRE 5 M2 E 10 M2. AF 06/2014	SINAPI	M2	111,66	62,08	6.931,85
8.3	S94991S	EXECUÇÃO DE PASSEIO (CALÇADA) OU PISO DE CONCRETO COM CONCRETO MOLDADO IN LOCO, USINADO, ACABAMENTO CONVENCIONAL, NÃO ARMADO. AF_07/2016 - P/ CALÇADA INTERNA - 8CM	ORSE	m3	3,11	628,82	1.955,63
8.4	C2284	SOLEIRA DE GRANITO L= 15cm P/ BANHEIROS E LAVABOS	SEINFRA	M	8,85	78,83	697,65
9	FORRO						7.153,46
9.1	96111	FORRO EM RÉGUAS DE PVC, FRISADO, PARA AMBIENTES RESIDENCIAIS, INCLUSIVE ESTRUTURA DE FIXAÇÃO. AF 05/2017 PS	SINAPI	M2	107,49	66,55	7.153,46
10	ESQUADRIAS						23.336,99
10.1	PORTAS						15.325,32
10.1.1	S03540	PORTA EM MADEIRA DE LEI, ALMOFADADA, 0,80 X 2,10 M, INCLUSIVE BATENTES E FERRAGENS	ORSE	un	6,00	1.508,50	9.051,00
10.1.2	S03541	PORTA EM MADEIRA DE LEI, ALMOFADADA, 0,90 X 2,10 M, INCLUSIVE BATENTES E FERRAGENS	ORSE	un	2,00	1.761,78	3.523,56
10.1.3	C3659	PORTÃO DE METALON E BARRA CHATA DE FERRO C/FECHADURA E DOBRADIÇA, INCLUS. PINTURA ESMALTE SINTÉTICO	SEINFRA	M2	3,78	384,54	1.453,56
10.1.4	100874	PUXADOR PARA PCD, FIXADO NA PORTA - FORNECIMENTO E INSTALAÇÃO. AF 01/2020	SINAPI	UN	4,00	324,30	1.297,20
10.2	JANELAS						5.887,24
10.2.1	94562	BASCULANTE DE AÇO DE CORRER COM 2 FOLHAS PARA VIDRO, COM BATENTE, FERRAGENS E PINTURA ANTICORROSIVA. EXCLUSIVE VIDROS, ALIZAR E CONTRAMARCO. FORNECIMENTO E INSTALAÇÃO. AF 12/2019	SINAPI	M2	2,00	770,60	1.541,20
10.2.2	94562	JANELA DE AÇO DE CORRER COM 2 FOLHAS PARA VIDRO, COM BATENTE, FERRAGENS E PINTURA ANTICORROSIVA. EXCLUSIVE VIDROS, ALIZAR E CONTRAMARCO. FORNECIMENTO E INSTALAÇÃO. AF 12/2019	SINAPI	M2	4,50	770,60	3.467,70
10.2.3	130119	PEITORIL GRANITO CINZA ANDORINHA 25 x 3cm	SBC	M	13,90	63,19	878,34
10.3	GRADE DE PROTEÇÃO						2.124,43
10.3.1	C1426	GRADE DE FERRO DE PROTEÇÃO P/ JANELAS	SEINFRA	M2	8,16	210,34	1.716,37
10.3.2	C1426	GRADE DE FERRO DE PROTEÇÃO P/ PORTA METÁLICA - P/ PORTA DA LAVANDERIA E PORTA DO MURO LATERAL	SEINFRA	M2	1,94	210,34	408,06
11	INSTALAÇÕES ELÉTRICAS						8.012,99
11.1	QUADROS E DISJUNTORES						660,57
11.1.1	101946	QUADRO DE MEDIÇÃO GERAL DE ENERGIA PARA 1 MEDIDOR DE EMBUTIR - FORNECIMENTO E INSTALAÇÃO. AF 10/2020	SINAPI	UN	1,00	154,04	154,04
11.1.2	101876	QUADRO DE DISTRIBUIÇÃO DE ENERGIA EM PVC, DE EMBUTIR, SEM BARRAMENTO, PARA 8 DISJUNTORES - FORNECIMENTO E INSTALAÇÃO. AF 10/2020	SINAPI	UN	1,00	84,91	84,91
11.1.3	C1131	DISJUNTOR TRIPOLAR EM QUADRO DE DISTRIBUIÇÃO 90A	SEINFRA	UN	1,00	123,64	123,64
11.1.4	S09041	Dispositivo de proteção contra surto de tensão DPS 60kA - 275v	ORSE	un	1,00	108,58	108,58
11.1.5	93653	DISJUNTOR MONOPOLAR TIPO DIN, CORRENTE NOMINAL DE 10A - FORNECIMENTO E INSTALAÇÃO. AF 10/2020	SINAPI	UN	4,00	9,97	39,88
11.1.6	93655	DISJUNTOR MONOPOLAR TIPO DIN, CORRENTE NOMINAL DE 20A - FORNECIMENTO E INSTALAÇÃO. AF 10/2020	SINAPI	UN	1,00	11,46	11,46
11.1.7	93671	DISJUNTOR TRIPOLAR TIPO DIN, CORRENTE NOMINAL DE 32A - FORNECIMENTO E INSTALAÇÃO. AF 10/2020	SINAPI	UN	2,00	69,03	138,06
11.2	PONTOS DE TOMADA E ILUMINAÇÃO						3.696,32

Jefferson Santana Costa Silva

Engenheiro Civil

PLANILHA ORÇAMENTÁRIA

	OBRA:	CONSTRUÇÃO DE UMA UNIDADE ESCOLAR DE 01 SALA E DEMAIS DEPENDENCIA NO POVOADO COROATAZINHO	DATA:	25/01/2023	BDI:	28,82%
	DESCRIÇÃO:	CONSTRUÇÃO DE UMA UNIDADE ESCOLAR DE 01 SALA E DEMAIS DEPENDENCIA NO POVOADO COROATAZINHO	FONTE:	CAEMA	VERSÃO:	2019/12
	LOCAL:	POVOADO COROATAZINHO, SEDE DO IMÓVEL RURAL EM CHAPADINHA - MA	ORSE:	2022/11	HORA:	116,68%
	CLIENTE:	PREFEITURA MUNICIPAL DE CHAPADINHA	SBC:	2023/01 - São Luis	MES:	-
	UNIDADES:	114,37M ²	SEINFRA:	027.1 COM DESONERAÇÃO	REF.:	12/2019
	VALOR POR UNIDADE:	RS 2.419,02	SINAPI:	2022/12 COM DESONERAÇÃO		02/2023
		Composição:	PRÓPRIA		0,00%	0,00%

Fis 0166

Proc. Nº 09/2023

Ass. *[Assinatura]*

ITEM	CÓDIGO	DESCRIÇÃO	ASS.	UNID	QUANTIDADE	PREÇO UNITÁRIO RS	PREÇO TOTAL RS
11.2.1	104479	COMPOSIÇÃO PARAMÉTRICA DE PONTO ELÉTRICO DE TOMADA BAIXA DE USO GERAL 2P+T (10A/250V) EM EDIFÍCIO RESIDENCIAL COM ELETRODUTO EMBUTIDO SEM NECESSIDADE DE RASGOS, INCLUSO TOMADA, ELETRODUTO, CABO E QUEBRA. AF 11/2022	SINAPI	UN	6,00	101,39	608,34
11.2.2	104479	COMPOSIÇÃO PARAMÉTRICA DE PONTO ELÉTRICO DE TOMADA MÉDIA DE USO GERAL 2P+T (10A/250V) EM EDIFÍCIO RESIDENCIAL COM ELETRODUTO EMBUTIDO SEM NECESSIDADE DE RASGOS, INCLUSO TOMADA, ELETRODUTO, CABO E QUEBRA. AF 11/2022	SINAPI	UN	6,00	101,39	608,34
11.2.3	104479	COMPOSIÇÃO PARAMÉTRICA DE PONTO ELÉTRICO DE TOMADA ALTA DE USO GERAL 2P+T (10A/250V) EM EDIFÍCIO RESIDENCIAL COM ELETRODUTO EMBUTIDO SEM NECESSIDADE DE RASGOS, INCLUSO TOMADA, ELETRODUTO, CABO E QUEBRA. AF 11/2022	SINAPI	UN	3,00	101,39	304,17
11.2.4	104476	COMPOSIÇÃO PARAMÉTRICA DE PONTO ELÉTRICO DE TOMADA ALTA DE USO ESPECÍFICO (AR-CONDICIONADO) 2P+T (20A/250V) EM EDIFÍCIO RESIDENCIAL COM ELETRODUTO EMBUTIDO EM RASGOS NAS PAREDES, INCLUSO TOMADA, ELETRODUTO, CABO, RASGO, QUEBRA E CHUMBAMENTO (EXCETO CHUVEIRO). AF 11/2022	SINAPI	UN	2,00	146,55	293,10
11.2.5	COMP-04	LUMINÁRIA TIPO PLAFON, DE SOBREPOR, COM 1 LÂMPADA LED DE 20 W, SEM REATOR - FORNECIMENTO E INSTALAÇÃO.	SINAPI	UN	18,00	51,50	927,00
11.2.6	97607	LUMINÁRIA ARANDELA TIPO TARTARUGA, DE SOBREPOR, COM 1 LÂMPADA LED DE 6 W, SEM REATOR - FORNECIMENTO E INSTALAÇÃO. AF 02/2020	SINAPI	UN	5,00	107,32	536,60
11.2.7	92023	INTERRUPTOR SIMPLES (1 MÓDULO) COM 1 TOMADA DE EMBUTIR 2P+T 10 A, INCLUINDO SUPORTE E PLACA - FORNECIMENTO E INSTALAÇÃO. AF 12/2015	SINAPI	UN	5,00	42,81	214,05
11.2.8	92033	INTERRUPTOR PARALELO (3 MÓDULOS) COM 1 TOMADA DE EMBUTIR 2P+T 10 A, INCLUINDO SUPORTE E PLACA - FORNECIMENTO E INSTALAÇÃO. AF 12/2015	SINAPI	UN	1,00	68,24	68,24
11.2.9	92033	INTERRUPTOR PARALELO (2 MÓDULOS), 10A/250V, INCLUINDO SUPORTE E PLACA - FORNECIMENTO E INSTALAÇÃO. AF 12/2015	SINAPI	UN	2,00	68,24	136,48
11.3	CABOS E FIOS (CONDUTORES)						2.945,62
11.3.1	91930	CABO DE COBRE FLEXÍVEL ISOLADO, 6 MM ² , ANTI-CHAMA 450/750 V, PARA CIRCUITOS TERMINAIS - FORNECIMENTO E INSTALAÇÃO. AF 12/2015	SINAPI	M	142,31	7,94	1.129,94
11.3.2	91926	CABO DE COBRE FLEXÍVEL ISOLADO, 2,5 MM ² , ANTI-CHAMA 450/750 V, PARA CIRCUITOS TERMINAIS - FORNECIMENTO E INSTALAÇÃO. AF 12/2015 - P/ TOMADAS DE USO GERAL	SINAPI	M	159,64	3,67	585,88
	91924	CABO DE COBRE FLEXÍVEL ISOLADO, 1,5 MM ² , ANTI-CHAMA 450/750 V, PARA CIRCUITOS TERMINAIS - FORNECIMENTO E INSTALAÇÃO. AF 12/2015 - P/ ILUMINAÇÃO INTERNA	SINAPI	M	210,00	2,52	529,20
11.3.4	91863	ELETRODUTO RÍGIDO ROSCAVEL, PVC, DN 25 MM (3/4"), PARA CIRCUITOS TERMINAIS, INSTALADO EM FORRO - FORNECIMENTO E INSTALAÇÃO. AF 12/2015	SINAPI	M	20,00	11,13	222,60
11.3.5	C0798	CLEATS PARA FIAÇÃO APARENTE	SEINFRA	UN	100,00	4,78	478,00
11.4	SISTEMA DE ATERRAMENTO						710,48
11.4.1	91930	CABO DE COBRE FLEXÍVEL ISOLADO, 6 MM ² , ANTI-CHAMA 450/750 V, PARA CIRCUITOS TERMINAIS - FORNECIMENTO E INSTALAÇÃO. AF 12/2015	SINAPI	M	5,00	7,94	39,70
11.4.2	068023	ELETRODUTO PVC 3/4"	SBC	M	5,00	18,35	91,75
11.4.3	S03766	FORNECIMENTO E INSTALAÇÃO DE HASTE DE ATERRAMENTO 5/8"X3,00M COM CONECTOR	ORSE	un	3,00	139,75	419,25
11.4.4	98111	CAIXA DE INSPEÇÃO PARA ATERRAMENTO, CIRCULAR, EM POLIETILENO, DIÂMETRO INTERNO = 0,3 M. AF 12/2020	SINAPI	UN	3,00	53,26	159,78
12	INSTALAÇÕES DE COMBATE A INCÊNDIO E PÂNICO						1.092,26
12.1	104479	COMPOSIÇÃO PARAMÉTRICA DE PONTO ELÉTRICO DE TOMADA DE USO GERAL 2P+T (10A/250V) EM EDIFÍCIO RESIDENCIAL COM ELETRODUTO EMBUTIDO SEM NECESSIDADE DE RASGOS, INCLUSO TOMADA, ELETRODUTO, CABO E QUEBRA. AF 11/2022	SINAPI	UN	5,00	101,39	506,95
12.2	97599	LUMINÁRIA DE EMERGÊNCIA, COM 30 LÂMPADAS LED DE 2 W, SEM REATOR - FORNECIMENTO E INSTALAÇÃO. AF 02/2020	SINAPI	UN	5,00	25,29	126,45
12.3	I37556S	PLACA DE SINALIZAÇÃO DE SEGURANÇA CONTRA INCÊNDIO, FOTOLUMINESCENTE, QUADRADA, *20 X 20* CM, EM PVC *2* MM ANTI-CHAMAS (SIMBOLOS, CORES E PICTOGRAMAS CONFORME NBR 13434)	ORSE	un	5,00	26,48	132,40

Jefferson Santana Costa Silva

Engenheiro Civil

PLANILHA ORÇAMENTÁRIA

	OBRA:	CONSTRUÇÃO DE UMA UNIDADE ESCOLAR DE 01 SALA E DEMAIS DEPENDÊNCIA NO POVOADO COROATAZINHO	DATA : 25/01/2023	BDI : 28,82%			
	DESCRIÇÃO:	CONSTRUÇÃO DE UMA UNIDADE ESCOLAR DE 01 SALA E DEMAIS DEPENDÊNCIA NO POVOADO COROATAZINHO	CAEMA	2019/12	116,68%	-	12/2019
	LOCAL:	POVOADO COROATAZINHO, SEDE DO IMÓVEL RUA SENECHAPADINHA - MA	ORSE	2022/11	111,84%	70,18%	02/2023
	CLIENTE:	PREFEITURA MUNICIPAL DE CHAPADINHA	SBC	2023/01 - São Luis	115,66%	-	01/2023
	UNIDADES:	114,37M²	SEINFRA	027,1 COM DESONERAÇÃO	83,85%	47,76%	05/2021
	VALOR POR UNIDADE:	RS 2.419,02	SINAPI	2022/12 COM DESONERAÇÃO	84,61%	47,70%	02/2023

0167

Fls

Proc. Nº 09/2023

Ass. 

ITEM	CÓDIGO	DESCRIÇÃO	UNID	QUANTIDADE	PREÇO UNITÁRIO R\$	PREÇO TOTAL R\$	
12.4	101909	EXTINTOR DE INCÊNDIO PORTÁTIL COM CARGA DE PQS DE 6 KG, CLASSE BC - FORNECIMENTO E INSTALAÇÃO. AF 10/2020 PE	SINAPI	UN	1,00	251,46	251,46
12.5	055504	ADESIVO COM SETA INICADORA PARA EXTINTOR/HIDRANTE	SBC	UN	1,00	30,24	30,24
12.6	055035	PLACA FOTOLUMINESCENTE SAIDA DE EMERGENCIA PVC 2mm 26x13cm	SBC	UN	1,00	14,92	14,92
12.7	055035	PLACA FOTOLUMINESCENTE SAIDA À DIREITA 25x10cm	SBC	UN	1,00	14,92	14,92
12.8	055035	PLACA FOTOLUMINESCENTE SAIDA À ESQUERDA 25x10cm	SBC	UN	1,00	14,92	14,92
13	INSTALAÇÕES HIDROSANITÁRIAS					15.233,51	
13.1	INSTALAÇÕES HIDRAULICAS					3.857,50	
13.1.1	023217	PONTO DE AGUA FRIA EM TUBO PVC SOLDÁVEL	SBC	UN	8,00	72,12	576,96
13.1.2	94706	ADAPTADOR COM FLANGE E ANEL DE VEDAÇÃO, PVC, SOLDÁVEL, DN 50 MM X 1 1/2 , INSTALADO EM RESERVAÇÃO DE ÁGUA DE EDIFICAÇÃO QUE POSSUA RESERVATÓRIO DE FIBRA/FIBROCIMENTO FORNECIMENTO E INSTALAÇÃO. AF 06/2016	SINAPI	UN	1,00	42,98	42,98
13.1.3	94703	ADAPTADOR COM FLANGE E ANEL DE VEDAÇÃO, PVC, SOLDÁVEL, DN 25 MM X 3/4 , INSTALADO EM RESERVAÇÃO DE ÁGUA DE EDIFICAÇÃO QUE POSSUA RESERVATÓRIO DE FIBRA/FIBROCIMENTO FORNECIMENTO E INSTALAÇÃO. AF 06/2016	SINAPI	UN	3,00	20,43	61,29
13.1.4	94492	REGISTRO DE ESFERA, PVC, SOLDÁVEL, DN 50 MM, INSTALADO EM RESERVAÇÃO DE ÁGUA DE EDIFICAÇÃO QUE POSSUA RESERVATÓRIO DE FIBRA/FIBROCIMENTO FORNECIMENTO E INSTALAÇÃO. AF 06/2016	SINAPI	UN	1,00	64,34	64,34
13.1.5	94489	REGISTRO DE ESFERA, PVC, SOLDÁVEL, COM VOLANTE, DN 25 MM - FORNECIMENTO E INSTALAÇÃO. AF 08/2021	SINAPI	UN	2,00	30,58	61,16
13.1.6	94796	TORNEIRA DE BOIA, ROSCÁVEL, 3/4 , FORNECIDA E INSTALADA EM RESERVAÇÃO DE ÁGUA. AF 06/2016	SINAPI	UN	1,00	39,36	39,36
13.1.7	00034640	CAIXA D'AGUA EM POLIETILENO 2000 LITROS, COM TAMPA	SINAPI	UN	1,00	1.049,18	1.049,18
13.1.8	91785	SERVIÇO DE INSTALAÇÃO DE TUBOS DE PVC, SOLDÁVEL, ÁGUA FRIA, DN 25 MM (INSTALADO EM RAMAL, SUB-RAMAL, RAMAL DE DISTRIBUIÇÃO OU PRUMADA), INCLUSIVE CONEXÕES, CORTES E FIXAÇÕES, PARA PRÉDIOS. AF 10/2015	SINAPI	M	0,00	37,52	0,00
13.1.9	91786	(COMPOSIÇÃO REPRESENTATIVA) DO SERVIÇO DE INSTALAÇÃO TUBOS DE PVC, SOLDÁVEL, ÁGUA FRIA, DN 32 MM (INSTALADO EM RAMAL, SUB-RAMAL, RAMAL DE DISTRIBUIÇÃO OU PRUMADA), INCLUSIVE CONEXÕES, CORTES E FIXAÇÕES, PARA PRÉDIOS. AF 10/2015	SINAPI	M	10,00	28,79	287,90
13.1.10	91788	SERVIÇO DE INSTALAÇÃO DE TUBOS DE PVC, SOLDÁVEL, ÁGUA FRIA, DN 50 MM (INSTALADO EM RAMAL, SUB-RAMAL, RAMAL DE DISTRIBUIÇÃO OU PRUMADA), INCLUSIVE CONEXÕES, CORTES E FIXAÇÕES, PARA PRÉDIOS. AF 10/2015	SINAPI	M	25,00	41,33	1.033,25
13.1.11	S01181	Tê de redução 90° de pvc rígido soldável, marrom diâm = 50 x 32mm	ORSE	un	5,00	30,34	151,70
13.1.12	89555	CURVA DE TRANSPOSIÇÃO, PVC, SOLDÁVEL, DN 32MM, INSTALADO EM PRUMADA DE ÁGUA FORNECIMENTO E INSTALAÇÃO. AF 06/2022	SINAPI	UN	1,00	21,90	21,90
13.1.13	C2167	REGISTRO DE GAVETA C/CANOPLA CROMADA D= 25mm (1")	SEINFRA	UN	4,00	91,77	367,08
13.1.14	103956	JOELHO DE REDUÇÃO, 90 GRAUS, PVC, SOLDÁVEL, DN 32 MM X 25 MM, INSTALADO EM RAMAL DE DISTRIBUIÇÃO DE ÁGUA - FORNECIMENTO E INSTALAÇÃO. AF 06/2022	SINAPI	UN	4,00	12,45	49,80
13.1.15	S90373S	Joelho 90 graus com bucha de latão, pvc, soldável, dn 25mm, x 1/2 instalado em ramal ou sub-ramal de água - fornecimento e instalação. af. 06/2022	ORSE	un	4,00	12,65	50,60
13.2	INSTALAÇÕES SANITÁRIAS					11.376,01	
13.2.1	053171	PONTO ESGOTO PRIMARIO PVC	SBC	UN	10,00	134,64	1.346,40
13.2.2	89707	CAIXA SIFONADA, PVC, DN 100 X 100 X 50 MM, JUNTA ELÁSTICA, FORNECIDA E INSTALADA EM RAMAL DE DESCARGA OU EM RAMAL DE ESGOTO SANITÁRIO. AF 08/2022	SINAPI	UN	4,00	44,51	178,04
13.2.3	89714	TUBO PVC, SERIE NORMAL, ESGOTO PREDIAL, DN 100 MM, FORNECIDO E INSTALADO EM RAMAL DE DESCARGA OU RAMAL DE ESGOTO SANITÁRIO. AF 08/2022	SINAPI	M	27,06	31,49	852,12
13.2.4	91792	(COMPOSIÇÃO REPRESENTATIVA) DO SERVIÇO DE INSTALAÇÃO DE TUBO DE PVC, SÉRIE NORMAL, ESGOTO PREDIAL, DN 40 MM (INSTALADO EM RAMAL DE DESCARGA OU RAMAL DE ESGOTO SANITÁRIO), INCLUSIVE CONEXÕES, CORTES E FIXAÇÕES, PARA PRÉDIOS. AF 10/2015	SINAPI	M	10,00	51,49	514,90

Jefferson Santana Costa Silva

Engenheiro Civil

PLANILHA ORÇAMENTÁRIA



OBRA:	CONSTRUÇÃO DE UMA UNIDADE ESCOLAR DE 01 SALA E DEMAIS DEPENDÊNCIA NO POVOADO COROATAZINHO
DESCRIÇÃO:	CONSTRUÇÃO DE UMA UNIDADE ESCOLAR DE 01 SALA E DEMAIS DEPENDÊNCIA NO POVOADO COROATAZINHO
LOCAL:	POVOADO COROATAZINHO, SEDE DO IMÓVEL RURAL EM CHAPADINHA - MA
CLIENTE:	PREFEITURA MUNICIPAL DE CHAPADINHA
UNIDADES:	114.37M²
VALOR POR UNIDADE:	R\$ 2.419,02

DATA : 25/01/2023		BDI : 28,82%		
CAEMA	2019/12	116,68%	-	12/2019
ORSE	2022/11	111,84%	70,18%	02/2023
SBC	2023/01 - São Luis	115,66%	-	01/2023
SEINFRA	027.1 COM DESONERAÇÃO	83,85%	47,76%	05/2021
SINAPI	2022/12 COM DESONERAÇÃO	84,61%	47,70%	02/2023
Composição	PRÓPRIA	0,00%	0,00%	

0168
 Fls _____
 Proc. Nº 09/2023
 Ass. *[Assinatura]*

ITEM	CÓDIGO	DESCRIÇÃO	UNID	QUANTIDADE	PREÇO UNITÁRIO R\$	PREÇO TOTAL R\$
13.2.5	S06386	CAIXA DE PASSAGEM CP1-060 (40X40X60CM)	ORSE	un	292,43	1.754,58
13.2.6	00035277	CAIXA DE GORDURA EM PVC, DIAMETRO MÍNIMO 300 MM, DIAMETRO DE SAÍDA 100 MM, CAPACIDADE APROXIMADA 18 LITROS, COM TAMPA E CESTO	SINAPI	UN	399,49	399,49
13.2.7	C3738	INSTALAÇÃO DE TUBO DE VENTILAÇÃO 50mm C/ L=4m, C/ REBOCO E PINTURA A CAL (C/ MATERIAL)	SEINFRA	UN	52,79	105,58
13.2.8	98083	TANQUE SÉPTICO RETANGULAR, EM ALVENARIA COM BLOCOS DE CONCRETO, DIMENSÕES INTERNAS: 1,2 X 2,4 X H=1,6 M, VOLUME ÚTIL: 3456 L (PARA 13 CONTRIBUINTES). AF 12/2020	SINAPI	UN	4.185,03	4.185,03
13.2.9	053711	SUMIDOURO CILINDRICO ALVEN.TIJOLOS MACICOS D=1,20m x h=5,0m	SBC	UN	1.751,71	1.751,71
13.2.10	104353	JUNÇÃO DE REDUÇÃO INVERTIDA, PVC, SÉRIE NORMAL, ESGOTO PREDIAL, DN 100 X 50 MM, JUNTA ELÁSTICA, FORNECIDO E INSTALADO EM PRUMADA DE ESGOTO SANITÁRIO OU VENTILAÇÃO. AF 08/2022	SINAPI	UN	38,02	76,04
13.2.11	053631	BUCHA DE REDUÇÃO LONGA PVC PARA ESGOTO SECUNDARIO 50x40mm	SBC	UN	28,05	56,10
13.2.12	C4388	JOELHO 45 PVC BRANCO PARA ESGOTO D=40mm (1 1/4")	SEINFRA	UN	14,85	29,70
13.2.13	S10318	JOELHO 90° PVC RIGIDO, SÉRIE R, D= 40MM, PARA ESGOTO SECUNDÁRIO	ORSE	un	15,79	126,32
14	LOUÇAS, ACESSÓRIOS E METAIS					7.434,05
14.1	100866	BARRA DE APOIO RETA, EM AÇO INOX POLIDO, COMPRIMENTO 60CM, FIXADA NA PAREDE - FORNECIMENTO E INSTALAÇÃO. AF 01/2020	SINAPI	UN	324,30	648,60
14.2	100868	BARRA DE APOIO RETA, EM AÇO INOX POLIDO, COMPRIMENTO 80 CM, FIXADA NA PAREDE - FORNECIMENTO E INSTALAÇÃO. AF 01/2020	SINAPI	UN	358,98	1.435,92
14.3	00001747	CUBA AÇO INOX (AISI 304) DE EMBUTIR COM VALVULA DE 3 1/2", DE *56 X 33 X 12* CM	SINAPI	UN	191,52	191,52
14.4	95544	PAPELEIRA DE PIA DE PAREDE EM METAL CROMADO SEM TAMPA, INCLUSO FIXAÇÃO. AF 01/2020	SINAPI	UN	69,45	138,90
14.5	C0348	BACIA DE LOUÇA BRANCA C/CAIXA ACOPLADA	SEINFRA	UN	741,43	1.482,86
14.6	86885	ENGATE FLEXIVEL EM PLÁSTICO BRANCO, 1/2 X 40CM - FORNECIMENTO E INSTALAÇÃO. AF 01/2020	SINAPI	UN	10,88	32,64
14.7	102016	SIFÃO PARA PIA DE COZINHA OU TANQUE, DECA REF. 1680.C112, ACABAMENTO CROMADO 1 1/2 X 1 1/2 OU	ORSE	un	178,60	714,40
14.8	S10759	BANCADA EM GRANITO CINZA ANDORINHA, E=2CM	ORSE	m2	445,98	802,76
14.9	C4636	LAVATÓRIO DE LOUÇA BRANCA C/ COLUNA SUSPensa E ACESSÓRIOS	SEINFRA	UN	516,85	1.033,70
14.10	100853	TORNEIRA CROMADA DE MESA PARA LAVATORIO, TIPO MONOCOMANDO. AF 01/2020	SINAPI	UN	280,89	561,78
14.11	S86911S	TORNEIRA CROMADA LONGA, DE PAREDE, 1/2? OU 3/4?, PARA PIA DE COZINHA, PADRÃO POPULAR - FORNECIMENTO E INSTALAÇÃO. AF 01/2020	ORSE	un	73,78	73,78
14.12	I000708	TORNEIRA COZINHA GOURMET MISTURADOR MONOCOMANDO 55cm METAL	SBC	UN	317,19	317,19
15	PINTURAS E ACABAMENTOS					13.459,63
15.1	PINTURA INTERNA					6.840,88
15.1.1	88415	APLICAÇÃO MANUAL DE FUNDO SELADOR ACRILICO EM PAREDES EXTERNAS DE CASAS. AF 06/2014	SINAPI	M2	2,87	632,72
15.1.2	88497	APLICAÇÃO E LIXAMENTO DE MASSA LÁTEX EM PAREDES, DUAS DEMÃOS. AF 06/2014	SINAPI	M2	13,69	3.048,10
15.1.3	88489	APLICAÇÃO MANUAL DE PINTURA COM TINTA LÁTEX ACRILICA EM PAREDES, DUAS DEMÃOS. AF 06/2014	SINAPI	M2	14,47	3.190,66
15.2	PINTURA EXTERNA					4.840,03
15.2.1	88415	APLICAÇÃO MANUAL DE FUNDO SELADOR ACRILICO EM PAREDES EXTERNAS. AF 06/2014	SINAPI	M2	2,87	450,42
15.2.2	S02283	APLICAÇÃO DE 01 DEMÃO DE TEXTURA ACRILICA EM FACHADA FRONTAL	ORSE	m2	156,94	2.118,69
15.2.3	88489	APLICAÇÃO MANUAL DE PINTURA COM TINTA LÁTEX ACRILICA EM PAREDES, DUAS DEMÃOS. AF 06/2014	SINAPI	M2	156,94	2.270,92
15.3	PINTURA DE ESQUADRIAS					1.778,72
15.3.1	102197	PINTURA FUNDO NIVELADOR ALQUÍDICO BRANCO EM MADEIRA. AF 01/2021	SINAPI	M2	41,58	880,25
15.3.2	102219	PINTURA TINTA DE ACABAMENTO (PIGMENTADA) ESMALTE SINTÉTICO ACETINADO EM MADEIRA, 2 DEMÃOS. AF 01/2021	SINAPI	M2	14,88	618,71
15.3.3	100754	PINTURA COM TINTA ACRILICA DE ACABAMENTO APLICADA A ROLO OU PINCEL SOBRE SUPERFÍCIES METÁLICAS (EXCETO PERFIL) EXECUTADO EM OBRA (02 DEMÃOS). AF 01/2020	SINAPI	M2	24,67	279,76

Jefferson Santana Costa Silva
 Engenheiro Civil

PLANILHA ORÇAMENTÁRIA

OBRA:	CONSTRUÇÃO DE UMA UNIDADE ESCOLAR DE 01 SALA E DEMAIS DEPENDENCIA NO POVOADO COROATAZINHO
DESCRIÇÃO:	CONSTRUÇÃO DE UMA UNIDADE ESCOLAR DE 01 SALA E DEMAIS DEPENDENCIA NO POVOADO COROATAZINHO
LOCAL:	POVOADO COROATAZINHO. SEDE DO IMÓVEL RURAL EM CHAPADINHA - MA
CLIENTE:	PREFEITURA MUNICIPAL DE CHAPADINHA
UNIDADES:	114.37M²
VALOR POR UNIDADE:	RS 2.419,02

DATA : 25/01/2023		BDI : 28,82%		
FORTE	VERSAO	HORA	MES	REF.
CAEMA	2019/12	116,68%	-	12/2019
ORSE	2022/11	111,84%	70,18%	02/2023
SBC	2023/01 - São Luis	115,66%	-	01/2023
SEINFRA	027.1 COM DESONERAÇÃO	83,85%	47,76%	05/2021
SINAPI	2022/12 COM DESONERAÇÃO	84,61%	47,70%	02/2023
Composição	PRÓPRIA	0,00%	0,00%	

Fls **0169**
 Proc. Nº **09/2023**
 ASS. FONTE

ITEM	CÓDIGO	DESCRIÇÃO	ASS.	FONTE	UNID	QUANTIDADE	PREÇO UNITÁRIO R\$	PREÇO TOTAL R\$
16		BASE PARA CAIXA D'ÁGUA						2.985,51
16.1		MOVIMENTAÇÃO DE TERRA						125,11
16.1.1	S02497	ESCAVAÇÃO MANUAL DE VALA PARA ALICERCE OU CAVA EM MATERIAL DE 1ª CATEGORIA, PROFUNDIDADE ATÉ 1,50M		ORSE	m3	0,36	46,36	16,69
16.1.2	93358	ESCAVAÇÃO MANUAL DE VALA PARA SAPATAS C/ ARRANQUE		SINAPI	M3	1,00	66,81	66,81
16.1.3	C0096	REATERRO APOILOADO		SEINFRA	M3	1,00	41,61	41,61
16.2		INFRAESTRUTURA						937,42
16.2.1		ALICERCE						88,30
16.2.1.1	C3529	MUTIRÃO MISTO - ALVENARIA DE PEDRA ARGAMASSADA (TRAÇO 1:6) C/AGREGADOS ADQUIRIDOS		SEINFRA	M3	0,36	245,27	88,30
16.2.2		BLOCOS DE FUNDAÇÃO						394,78
16.2.2.1	96619	LASTRO DE CONCRETO MAGRO, APLICADO EM BLOCOS DE COROAMENTO OU SAPATAS, ESPESSURA DE 5 CM. AF 08/2017		SINAPI	M2	0,64	27,76	17,77
16.2.2.2	S07585	FORMA PLANA PARA SAPATAS, EM MADEIRA MACIÇA, 05 USOS, INCLUSIVE ESCORAMENTO		ORSE	m2	1,28	50,29	64,37
16.2.2.3	96546	ARMAÇÃO DE BLOCO, VIGA BALDRAME OU SAPATA UTILIZANDO AÇO CA-50 DE 10 MM - MONTAGEM. AF 06/2017		SINAPI	KG	6,17	13,72	84,65
16.2.2.4	94964	CONCRETO FCK = 20MPA, TRAÇO 1:2,7:3 (EM MASSA SECA DE CIMENTO/ AREIA MÉDIA/ BRITA 1) - PREPARO MECÂNICO COM BETONEIRA 400 L. AF 05/2021		SINAPI	M3	0,51	447,03	227,99
16.2.3		CINTA DE AMARRAÇÃO INFERIOR						255,77
16.2.3.1	S07519	FORMA PLANA PARA LAJES, EM COMPENSADO PLASTIFICADO DE 12MM, 10 USOS, INCLUSIVE ESCORAMENTO		ORSE	m2	0,79	36,73	29,02
16.2.3.2	96546	ARMAÇÃO DE BLOCO, VIGA BALDRAME OU SAPATA UTILIZANDO AÇO CA-50 DE 10 MM - MONTAGEM. AF 06/2017		SINAPI	KG	4,74	13,72	65,03
16.2.3.3	96543	ARMAÇÃO DE BLOCO, VIGA BALDRAME E SAPATA UTILIZANDO AÇO CA-60 DE 5 MM - MONTAGEM. AF 06/2017		SINAPI	KG	1,89	17,11	32,34
16.2.3.4	96555	CONCRETAGEM DE BLOCOS DE COROAMENTO E VIGAS BALDRAME, FCK 30 MPA, COM USO DE JERICA LANÇAMENTO, ADENSAMENTO E ACABAMENTO. AF 06/2017		SINAPI	M3	0,11	656,17	72,18
16.2.3.5	S04953	IMPERMEABILIZAÇÃO DE ALICERCE E VIGA BALDRAME COM 2 DEMÃOS DE TINTA ASFÁLTICA TIPO NEUTROL DA VEDACIT OU SIMILAR, EXCETO ARGAMASSA IMPERMEABILIZAÇÃO		ORSE	m2	2,16	26,48	57,20
16.2.4		CINTA DE AMARRAÇÃO MÉDIA						198,57
16.2.4.1	S07519	Forma plana para lajes, em compensado plastificado de 12mm, 10 usos, inclusive escoramento		ORSE	m2	0,79	36,73	29,02
16.2.4.2	96546	ARMAÇÃO DE BLOCO, VIGA BALDRAME OU SAPATA UTILIZANDO AÇO CA-50 DE 10 MM - MONTAGEM. AF 06/2017		SINAPI	KG	4,74	13,72	65,03
16.2.4.3	96543	ARMAÇÃO DE BLOCO, VIGA BALDRAME E SAPATA UTILIZANDO AÇO CA-60 DE 5 MM - MONTAGEM. AF 06/2017		SINAPI	KG	1,89	17,11	32,34
16.2.4.4	96555	CONCRETAGEM DE BLOCOS DE COROAMENTO E VIGAS BALDRAME, FCK 30 MPA, COM USO DE JERICA LANÇAMENTO, ADENSAMENTO E ACABAMENTO. AF 06/2017		SINAPI	M3	0,11	656,17	72,18
16.3		ESTRUTURAS DE CONCRETO ARMADO						949,87
16.3.1		PILARES						361,46
16.3.1.1	S07463	FORMA PLANA PARA PILARES, EM COMPENSADO PLASTIFICADO DE 12MM, 07 USOS, INCLUSIVE ESCORAMENTO		ORSE	m2	1,37	49,91	68,38
16.3.1.2	92762	ARMAÇÃO DE PILAR OU VIGA DE ESTRUTURA CONVENCIONAL DE CONCRETO ARMADO UTILIZANDO AÇO CA-50 DE 10,0 MM - MONTAGEM. AF 06/2022		SINAPI	KG	12,60	12,30	154,98
16.3.1.3	92759	ARMAÇÃO DE PILAR OU VIGA DE ESTRUTURA CONVENCIONAL DE CONCRETO ARMADO UTILIZANDO AÇO CA-60 DE 5,0 MM - MONTAGEM. AF 06/2022		SINAPI	KG	3,40	14,32	48,69
16.3.1.4	94964	CONCRETO FCK = 20MPA, TRAÇO 1:2,7:3 (EM MASSA SECA DE CIMENTO/ AREIA MÉDIA/ BRITA 1) - PREPARO MECÂNICO COM BETONEIRA 400 L. AF 05/2021		SINAPI	M3	0,20	447,03	89,41
16.3.2		VIGAS						198,57
16.3.2.1	S07519	FORMA PLANA PARA LAJES, EM COMPENSADO PLASTIFICADO DE 12MM, 10 USOS, INCLUSIVE ESCORAMENTO		ORSE	m2	0,79	36,73	29,02
16.3.2.2	96546	ARMAÇÃO DE BLOCO, VIGA BALDRAME OU SAPATA UTILIZANDO AÇO CA-50 DE 10 MM - MONTAGEM. AF 06/2017		SINAPI	KG	4,74	13,72	65,03
16.3.2.3	96543	ARMAÇÃO DE BLOCO, VIGA BALDRAME E SAPATA UTILIZANDO AÇO CA-60 DE 5 MM - MONTAGEM. AF 06/2017		SINAPI	KG	1,89	17,11	32,34

Jefferson Santana Costa Silva
 Engenheiro Civil

PLANILHA ORÇAMENTÁRIA

	OBRA:	CONSTRUÇÃO DE UMA UNIDADE ESCOLAR DE 01 SALA E DEMAIS DEPENDENCIA NO POVOADO COROATAZINHO	DATA : 25/01/2023		BDI : 28,82%		
	DESCRIÇÃO:	CONSTRUÇÃO DE UMA UNIDADE ESCOLAR DE 01 SALA E DEMAIS DEPENDENCIA NO POVOADO COROATAZINHO	FONTE	VERSÃO	HORA	MES	REF.
	LOCAL:	POVOADO COROATAZINHO, SEDE DO IMÓVEL RURAL EM CHAPADINHA - MA	CAEMA	2019/12	116,68%	-	12/2019
	CLIENTE:	PREFEITURA MUNICIPAL DE CHAPADINHA	ORSE	2022/11	111,84%	70,18%	02/2023
	UNIDADES:	114,37M ²	SBC	2023/01 - São Luis	115,66%	-	01/2023
	VALOR POR UNIDADE:	RS 2.419,02	SEINFRA	027.1 COM DESONERAÇÃO	83,85%	47,76%	05/2021
			SINAPI	2022/12 COM DESONERAÇÃO	84,61%	47,70%	02/2023
		Composição		PROPRIA	0,00%	0,00%	

ITEM	CÓDIGO	DESCRIÇÃO	FONTE	UNID	QUANTIDADE	PREÇO UNITÁRIO R\$	PREÇO TOTAL R\$
16.3.2.4	96555	CONCRETAGEM DE BLOCOS DE COROAMENTO E VIGAS BALDRAME, FCK 30 MPA, COM USO DE JERICA LANÇAMENTO, ADENSAMENTO E ACABAMENTO. AF 06/2017	SINAPI	M3	0,11	656,17	72,18
16.3.3	LAJE TÉCNICA PARA CAIXA D'ÁGUA						389,84
16.3.3.1	101963	LAJE PRÉ-MOLDADA UNIDIRECIONAL, BIAPOIADA, PARA PISO, ENCHIMENTO EM CERÂMICA, VIGOTA CONVENCIONAL, ALTURA TOTAL DA LAJE (ENCHIMENTO+CAPA) = (8+4). AF 11/2020	SINAPI	M2	2,01	193,95	389,84
16.4	ALVENARIA						840,05
16.4.1	103328	ALVENARIA DE VEDAÇÃO DE BLOCOS CERÂMICOS FURADOS NA HORIZONTAL DE 9X19X19 CM (ESPESSURA 9 CM) E ARGAMASSA DE ASSENTAMENTO COM PREPARO EM BETONEIRA. AF 12/2021	SINAPI	M2	10,56	79,55	840,05
16.5	REVESTIMENTO						133,06
16.5.1	87904	CHAPISCO APLICADO EM ALVENARIA (COM PRESENÇA DE VÃOS) E ESTRUTURAS DE CONCRETO DE FACHADA, COM COLHER DE PEDREIRO. ARGAMASSA TRAÇO 1:3 COM PREPARO MANUAL. AF 06/2014	SINAPI	M2	19,20	6,93	133,06
17	SERVIÇOS FINAIS						2.987,28
17.1	112737	ESTRUTURA METÁLICA GALVANIZADA, REVESTIDA POR PLACAS DE ACM (ALUMÍNIO COMPOSTO) RECORTADO, E=0,3MM, NA COR COBRE, 1,00 NX 1,00M, FIXAÇÃO DA ESTRUTURA METÁLICA SEM AVANÇO NA EST. ESPECIAL EXISTENTE NO LOCAL POR PARAFUSOS. - FORNECIMENTO E MONTAGEM	ORSE	m2	4,00	635,87	2.543,48
17.2	S03239	PLACA DE INAUGURAÇÃO DE OBRA EM ACRÍLICO	ORSE	un	1,00	257,38	257,38
17.3	99803	LIMPEZA FINAL DA OBRA	SINAPI	M2	114,37	1,63	186,42
VALOR BDI TOTAL:						61.896,02	
VALOR ORÇAMENTO:						214.767,60	
VALOR TOTAL:						276.663,62	

Jefferson Santana Costa Silva
 Engenheiro Civil
 CREA: 1120890187 MA



ORÇAMENTO - CURVA ABC DE SERVIÇOS

OBRA:	CONSTRUÇÃO DE UMA UNIDADE ESCOLAR DE 01 SALA E DEMAIS DEPENDENCIA NO POVOADO COROATAZINHO		
DESCRIÇÃO:	CONSTRUÇÃO DE UMA UNIDADE ESCOLAR DE 01 SALA E DEMAIS DEPENDENCIA NO POVOADO COROATAZINHO		
LOCAL:	POVOADO COROATAZINHO, SEDE DO IMÓVEL RURAL EM CHAPADINHA - MA		
CLIENTE:	PREFEITURA MUNICIPAL DE CHAPADINHA		
UNIDADES:	114.37M²		
VALOR POR UNIDADE:	R\$ 2.419,02		

CÓDIGO	DESCRIÇÃO	FONTE	TIPO	UNIDADE	QUANTIDADE	PREÇO UNITÁRIO	PREÇO TOTAL	%	ACUMUL. %	CL
103328	ALVENARIA DE VEDAÇÃO DE BLOCOS CERÂMICOS FURADOS NA HORIZONTAL DE 9X19X19 CM (ESPESSURA 9 CM) E ARGAMASSA DE ASSENTAMENTO COM PREPARO EM BETONEIRA. AF_12/2021	SINAPI	Serviço	M2	330,82	79,55	26.316,73	12,25	12,25	A
87530	MASSA ÚNICA, PARA RECEBIMENTO DE PINTURA, EM ARGAMASSA TRAÇO 1:2:8, PREPARO MANUAL, APLICADA MANUALMENTE EM FACES INTERNAS DE PAREDES, ESPESSURA DE 20MM, COM EXECUÇÃO DE TALISCAS. AF_06/2014	SINAPI	Serviço	M2	426,49	35,63	15.195,84	7,08	19,33	A
92541	TRAMA DE MADEIRA COMPOSTA POR RIPAS, CAIBROS E TERÇAS PARA TELHADOS DE ATÉ 2 ÁGUAS PARA TELHA CERÂMICA CAPA-CANAL, INCLUSIVE TRANSPORTE VERTICAL. AF_07/2019	SINAPI	Serviço	M2	124,22	85,15	10.577,33	4,93	24,25	A
S03540	PORTA EM MADEIRA DE LEI, ALMOFADADA, 0,80 X 2,10 M, INCLUSIVE BATENTES E FERRAGENS	ORSE	Serviço	un	6,00	1.508,50	9.051,00	4,21	28,47	A
96111	FORRO EM RÉGUAS DE PVC, FRISADO, PARA AMBIENTES RESIDENCIAIS, INCLUSIVE ESTRUTURA DE FIXAÇÃO. AF_05/2017_PS	SINAPI	Serviço	M2	107,49	66,55	7.153,46	3,33	31,80	A
87250	REVESTIMENTO CERÂMICO PARA PISO COM PLACAS TIPO ESMALTADA EXTRA DE DIMENSÕES 45X45 CM APLICADA EM AMBIENTES DE ÁREA ENTRE 5 M2 E 10 M2. AF_06/2014	SINAPI	Serviço	M2	111,66	62,08	6.931,85	3,23	35,03	A
88489	APLICAÇÃO MANUAL DE PINTURA COM TINTA LÁTEX ACRÍLICA EM PAREDES, DUAS DEMÃOS. AF_06/2014	SINAPI	Serviço	M2	377,40	14,47	5.460,98	2,54	37,57	A
87275	REVESTIMENTO CERÂMICO PARA PAREDES INTERNAS COM PLACAS TIPO ESMALTADA EXTRA DE DIMENSÕES 33X45 CM APLICADAS EM AMBIENTES DE ÁREA MAIOR QUE 5 M² A MEIA ALTURA DAS PAREDES. AF_06/2014	SINAPI	Serviço	M2	64,36	77,99	5.019,44	2,34	39,91	A
94201	TELHAMENTO COM TELHA CERÂMICA CAPA-CANAL, TIPO COLONIAL, COM ATÉ 2 ÁGUAS, INCLUSIVE TRANSPORTE VERTICAL. AF_07/2019	SINAPI	Serviço	M2	124,22	38,53	4.786,20	2,23	42,14	A
94964	CONCRETO FCK = 20MPA, TRAÇO 1:2:3 (EM MASSA SECA DE CIMENTO/ AREIA MÉDIA/ BRITA 1) - PREPARO MECÂNICO COM BETONEIRA 400 L. AF_05/2021	SINAPI	Serviço	M3	10,48	447,03	4.684,87	2,18	44,32	A
87905	CHAPISCO APLICADO EM ALVENARIA (COM PRESENÇA DE VÃOS) E ESTRUTURAS DE CONCRETO DE FACHADA, COM COLHER DE PEDREIRO. ARGAMASSA TRAÇO 1:3 COM PREPARO EM BETONEIRA 400L. AF_06/2014	SINAPI	Serviço	M2	640,52	6,54	4.189,00	1,95	46,27	A
98083	TANQUE SÉPTICO RETANGULAR EM ALVENARIA COM BLOCOS DE CONCRETO, DIMENSÕES INTERNAS: 1,2 X 2,4 X H=1,5 M, VOLUME ÚTIL: 3456 L (PARA 13 CONTRIBUINTES). AF_12/2020	SINAPI	Serviço	UN	1,00	4.185,03	4.185,03	1,95	48,22	A
92762	ARMAÇÃO DE PILAR OU VIGA DE ESTRUTURA CONVENCIONAL DE CONCRETO ARMADO UTILIZANDO AÇO CA-50 DE 10,0 MM - MONTAGEM. AF_06/2022	SINAPI	Serviço	KG	328,75	12,30	4.043,62	1,88	50,10	B
93584	EXECUÇÃO DE DEPOSITO EM CANTEIRO DE OBRA EM CHAPA DE MADEIRA COMPENSADA, NÃO INCLUSIVE MOBILIÁRIO. AF_04/2016	SINAPI	Serviço	M2	4,00	979,06	3.916,24	1,82	51,92	B
87532	EMBOÇO, PARA RECEBIMENTO DE CERÂMICA, EM ARGAMASSA TRAÇO 1:2:8, PREPARO MANUAL, APLICADO MANUALMENTE EM FACES INTERNAS DE PAREDES, PARA AMBIENTE COM ÁREA ENTRE 5M2 E 10M2, ESPESSURA DE 20MM, COM EXECUÇÃO DE TALISCAS. AF_06/2014	SINAPI	Serviço	M2	104,66	34,55	3.616,00	1,68	53,61	B

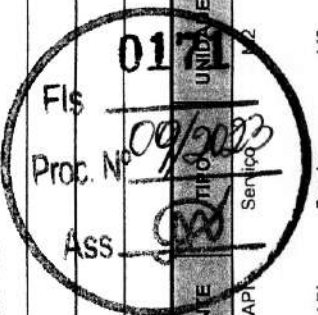

ORÇAMENTO - CURVA ABC DE SERVIÇOS

CONSTRUÇÃO DE UMA UNIDADE ESCOLAR DE 01 SALA E DEMAIS DEPENDENCIA NO POVOADO COROATAZINHO

CONSTRUÇÃO DE UMA UNIDADE ESCOLAR DE 01 SALA E DEMAIS DEPENDENCIA NO POVOADO COROATAZINHO

POVOADO COROATAZINHO, SEDE DO IMÓVEL RURAL EM CHAPADINHA - MA

PREFEITURA MUNICIPAL DE CHAPADINHA

114.37M²

R\$ 2.419,02

DATA : 25/01/2023

VERSÃO

2019/12

2022/11

2023/01 - Srº Luis

027.1 COM DESONERAÇÃO

2022/12 COM DESONERAÇÃO

PROPRIA

BDI : 26,82%

MEIA

116,88%

111,84%

115,66%

83,85%

84,61%

0,00%

0,00%

CÓDIGO	DESCRIÇÃO	FONTE	TPO	UNIDADE	QUANTIDADE	PREÇO UNITÁRIO	PREÇO TOTAL	%	ACUMUL. %	CL
S03541	PORTA EM MADEIRA DE LEI, ALMOFADADA, 0.90 X 2.10 M, INCLUSIVE BATENTES E FERRAGENS	ORSE	Serviço	m2	2,00	1.761,78	3.523,56	1,64	55,25	B
94562	JANELA DE AÇO DE CORRER COM 2 FOLHAS PARA VIDRO, COM BATENTE, FERRAGENS E PINTURA ANTICORROSIVA, EXCLUSIVE VIDROS, ALIZAR E CONTRAMARCO, FORNECIMENTO E INSTALAÇÃO. AF_12/2019	SINAPI	Serviço	M2	4,50	770,60	3.467,70	1,61	56,86	B
96546	ARMAÇÃO DE BLOCO, VIGA BALDRAME OU SAPATA UTILIZANDO AÇO CA-50 DE 10 MM - MONTAGEM. AF_06/2017	SINAPI	Serviço	KG	252,04	13,72	3.457,99	1,61	58,47	B
96619	LASTRO DE CONCRETO MAGRO, APLICADO EM CONTRAPISO, ESPESURA DE 5 CM. AF_08/2017	SINAPI	Serviço	M2	111,66	27,76	3.099,68	1,44	59,91	B
88497	APLICAÇÃO E LIXAMENTO DE MASSA LÁTEX EM PAREDES, DUAS DEMÃOS. AF_06/2014	SINAPI	Serviço	M2	220,46	13,69	3.018,10	1,41	61,32	B
92553	FABRICAÇÃO E INSTALAÇÃO DE TESOURA INTEIRA EM MADEIRA NÃO APARELHADA, VÃO DE 11 M, PARA TELHA CERÂMICA OU DE CONCRETO, INCLUSO IÇAMENTO. AF_07/2019	SINAPI	Serviço	UN	1,00	2.859,92	2.859,92	1,33	62,65	B
112737	ESTRUTURA METÁLICA GALVANIZADA, REVESTIDA POR PLACAS DE ACM (ALUMÍNIO COMPOSTO) RECORTADO, E=0,3MM, NA COR COBRE, 1,00 NX 1,00M, FIXAÇÃO DA ESTRUTURA METÁLICA SEM AVANÇO NA EST. ESPACIAL EXISTENTE NO LOCAL POR PARAFUSOS. - FORNECIMENTO E MONTAGEM	ORSE	Serviço	m2	4,00	635,87	2.543,48	1,18	63,84	B
C3529	MUTIRÃO MISTO - ALVENARIA DE PEDRA ARGAMASSADA (TRAÇO 1:6) C/AGREGADOS ADQUIRIDOS	SEINFRA	Serviço	M3	9,99	245,27	2.450,25	1,14	64,98	B
103670	LANÇAMENTO COM USO DE BALDES, ADENSAMENTO E ACABAMENTO DE CONCRETO EM ESTRUTURAS. AF_02/2022	SINAPI	Serviço	M3	9,77	230,89	2.255,80	1,05	66,03	B
S94954S	CONCRETO FCK = 20MPA, TRAÇO 1.2.7.3 (EM MASSA SECA DE CIMENTO/ AREIA MÉDIA/ BRITA 1) - PREPARO MECÂNICO COM BETONEIRA 400 L. AF_05/2021	ORSE	Serviço	m3	4,35	492,32	2.141,59	1,00	67,02	B
S02283	APLICAÇÃO DE 01 DEMÃO DE TEXTURA ACRÍLICA EM FACHADA FRONTAL	ORSE	Serviço	m2	156,94	13,50	2.118,59	0,99	68,01	B
S94991S	EXECUÇÃO DE PASSEIO (CALÇADA) OU PISO DE CONCRETO COM CONCRETO MOLDADO IN LOCO, USINADO, ACABAMENTO CONVENCIONAL, NÃO ARMADO. AF_07/2016 - P/ CALÇADA INTERNA - 8CM	ORSE	Serviço	m3	3,11	628,82	1.955,63	0,91	68,92	B
96543	ARMAÇÃO DE BLOCO, VIGA BALDRAME E SAPATA UTILIZANDO AÇO CA-60 DE 5 MM - MONTAGEM. AF_06/2017	SINAPI	Serviço	KG	106,99	17,11	1.830,60	0,85	69,77	B
S06386	CAIXA DE PASSAGEM CP1-060 (40X40X60CM)	ORSE	Serviço	un	6,00	292,43	1.754,58	0,82	70,59	B
053711	SUMIDOURO CILINDRICO ALVEN.TIJOLOS MACICOS D=1,20m x h=5,0m	SBC	Serviço	UN	1,00	1.751,71	1.751,71	0,82	71,41	B
94342	ATERRO MANUAL DE VALAS COM AREIA PARA ATERRO E COMPACTAÇÃO MECANIZADA. AF_05/2016	SINAPI	Serviço	M3	25,55	68,45	1.748,90	0,81	72,22	B
C1426	GRADE DE FERRO DE PROTEÇÃO P/ JANELAS	SEINFRA	Serviço	M2	8,16	210,34	1.716,37	0,80	73,02	B

Fls. 0172
Proc. Nº 02/2023
Ass. [Assinatura]

Jefferson Santana Costa Silva

Engenheiro Civil

CREA: M20890187/MA

ORÇAMENTO - CURVA ABC DE SERVIÇOS

OBRA:	CONSTRUÇÃO DE UMA UNIDADE ESCOLAR DE 01 SALA E DEMAIS DEPENDENCIA NO POVOADO COROATAZINHO			DATA :	25/01/2023	BDI :	28,82%
DESCRIÇÃO:	CONSTRUÇÃO DE UMA UNIDADE ESCOLAR DE 01 SALA E DEMAIS DEPENDENCIA NO POVOADO COROATAZINHO			FONTE	CAENA	VERBAO	2019/12
LOCAL:	POVOADO COROATAZINHO, SEDE DO IMÓVEL RURAL EM CHAPADINHA - MA			ORSE	ORSE	MES	116,68%
CLIENTE:	PREFEITURA MUNICIPAL DE CHAPADINHA			SBC	SBC	DATA REF.	12/2019
UNIDADES:	114.37M ²			SEINFRA	SEINFRA		111,84% 70,18%
VALOR POR UNIDADE:	R\$ 2.419,02			SINAPI	SINAPI		115,86%
DESCRIÇÃO	FONTE	UNIDADE	QUANTIDADE	PREÇO UNITÁRIO	PREÇO TOTAL	%	ACUMUL. %

CÓDIGO	DESCRIÇÃO	FONTE	UNIDADE	QUANTIDADE	PREÇO UNITÁRIO	PREÇO TOTAL	%	ACUMUL. %	CL
S07607	REVESTIMENTO CERÂMICO PARA PAREDE, 10 X 10 CM, TECNOGRES, LINHA BRILHANTE, REF. BR10070 OU SIMILAR, APLICADO COM ARGAMASSA INDUSTRIALIZADA AC-III, REJUNTADO, EXCLUSIVE REGULARIZAÇÃO DE BASE OU EMBOÇO - REV 04	ORSE	m2	19,97	82,57	1.648,92	0,77	73,79	B
S04953	IMPERMEABILIZAÇÃO DE VIGAS BALDRAMES COM 2 DEMÃOS DE TINTA ASFÁLTICA TIPO NEUTROL DA VEDACIT OU SIMILAR, EXCETO ARGAMASSA IMPERMEABILIZAÇÃO	ORSE	m2	60,17	26,48	1.593,30	0,74	74,53	B
S03964	IMUNIZAÇÃO DE SUPERFÍCIES DE MADEIRA COM APLICAÇÃO DE 01 DEMÃO DE JIMO CUPIM INCOLOR OU SIMILAR	ORSE	M2	124,22	12,57	1.561,45	0,73	75,26	B
94562	BASCULANTE DE AÇO DE CORRER COM 2 FOLHAS PARA VIDRO, COM BATENTE, FERRAGENS E PINTURA ANTICORROSIVA, EXCLUSIVE VIDROS, ALIZAR E CONTRAMARCO, FORNECIMENTO E INSTALAÇÃO. AF_12/2019	SINAPI	M2	2,00	770,60	1.541,20	0,72	75,97	B
93358	ESCAVAÇÃO MANUAL DE VALA PARA BLOCO. AF_02/2021	SINAPI	M3	22,85	66,81	1.526,61	0,71	76,68	B
C0348	BACIA DE LOUÇA BRANCA C/CAIXA ACOPLADA	SEINFRA	UN	2,00	741,43	1.482,86	0,69	77,38	B
C3659	PORTÃO DE METALON E BARRA CHATA DE FERRO C/FECHADURA E DOBRADIÇA, INCLUS, PINTURA ESMALTE SINTÉTICO	SEINFRA	M2	3,78	384,54	1.453,56	0,68	78,05	B
100868	BARRA DE APOIO RETA, EM AÇO INOX POLIDO, COMPRIMENTO 80 CM, FIXADA NA PAREDE - FORNECIMENTO E INSTALAÇÃO. AF_01/2020	SINAPI	UN	4,00	358,98	1.435,92	0,67	78,72	B
S02497	ESCAVAÇÃO MANUAL DE VALA PARA ALICERCE OU CAVA EM MATERIAL DE 1ª CATEGORIA, PROFUNDIDADE ATÉ 1,50M - 0,30 X 0,50 m	ORSE	m3	30,09	46,36	1.394,97	0,65	79,37	B
101979	CHAPIM (RUFO CAPA) EM AÇO GALVANIZADO, CORTE 33. AF_11/2020	SINAPI	M	31,70	43,51	1.379,27	0,64	80,01	C
053171	PONTO ESGOTO PRIMARIO PVC	SBC	UN	10,00	134,64	1.346,40	0,63	80,64	C
C2850	INSTALAÇÕES PROVISÓRIAS DE LUZ, FORÇA, TELEFONE E LÓGICA	SEINFRA	UN	1,00	1.308,20	1.308,20	0,61	81,25	C
93193	VERGA MOLDADA IN LOCO COM UTILIZAÇÃO DE BLOCOS CANALETA PARA PORTAS COM MAIS DE 1,5 M DE VÃO. AF_03/2016	SINAPI	M	26,80	48,58	1.301,94	0,61	81,85	C
100874	PUXADOR PARA PCD, FIXADO NA PORTA - FORNECIMENTO E INSTALAÇÃO. AF_01/2020	SINAPI	UN	4,00	324,30	1.297,20	0,60	82,46	C
S11652	FORMA PLANA PARA ESTRUTURAS, EM COMPENSADO PLASTIFICADO DE 10MM, 07 USOS, INCLUSIVE ESCORAMENTO - REVISADA 07.2015	ORSE	m2	24,08	52,47	1.263,48	0,59	83,05	C
C0095	APILOAMENTO DE PISO OU FUNDO DE VALAS C/MAÇO DE 30 A 60 KG	SEINFRA	M2	44,35	26,43	1.172,17	0,55	83,59	C
91930	CABO DE COBRE FLEXÍVEL ISOLADO, 6 MM², ANTI-CHAMA 450/750 V, PARA CIRCUITOS TERMINAIS - FORNECIMENTO E INSTALAÇÃO. AF_12/2015	SINAPI	M	147,31	7,94	1.169,64	0,54	84,14	C
012050	LOCAÇÃO GERAL DA OBRA	SBC	M2	114,37	10,13	1.158,57	0,54	84,68	C
00034640	CAIXA D'AGUA EM POLIETILENO 2000 LITROS, COM TAMPA	SINAPI	UN	1,00	1.049,18	1.049,18	0,49	85,17	C
C4636	LAVATÓRIO DE LOUÇA BRANCA C/ COLUNA SUSPensa E ACESSÓRIOS	SEINFRA	UN	2,00	516,85	1.033,70	0,48	85,65	C

Jefferson Santana Costa Silva
 Engenheiro Civil
 CREA: N 20890187/MA

ORÇAMENTO - CURVA ABC DE SERVIÇOS

OBRA:	CONSTRUÇÃO DE UMA UNIDADE ESCOLAR DE 01 SALA E DEMAIS DEPENDENCIA NO POVOADO COROATAZINHO		
DESCRIÇÃO:	CONSTRUÇÃO DE UMA UNIDADE ESCOLAR DE 01 SALA E DEMAIS DEPENDENCIA NO POVOADO COROATAZINHO		
LOCAL:	POVOADO COROATAZINHO, SEDE DO IMÓVEL RURAL EM CHAPADINHA - MA		
CLIENTE:	PREFEITURA MUNICIPAL DE CHAPADINHA		
UNIDADES:	114.37M ²		
VALOR POR UNIDADE:	R\$ 2.419,02		

CÓDIGO	DESCRIÇÃO	FONTE	UNID. E	QUANTIDADE	PREÇO UNITÁRIO	PREÇO TOTAL	%	ACUMUL. %	CL
91788	SERVIÇO DE INSTALAÇÃO DE TUBOS DE PVC, SOLDÁVEL, ÁGUA FRIA, DN 50 MM (INSTALADO EM PRUMADA), INCLUSIVE CONEXÕES, CORTES E FIXAÇÕES. PARA PREDIOS. AF_10/2015	SINAPI	Serviço	25,00	41,33	1.033,25	0,48	86,13	C
C2851	INSTALAÇÕES PROVISÓRIAS DE ÁGUA	SEINFRA	Serviço	1,00	1.002,88	1.002,88	0,47	86,59	C
121215	CHAPIM DE CONCRETO	SBC	Serviço	31,70	29,63	939,27	0,44	87,03	C
COMP-04	LUMINÁRIA TIPO PLAFON, DE SOBREPOR, COM 1 LÂMPADA LED DE 20 W, SEM REATOR - FORNECIMENTO E INSTALAÇÃO.	SINAPI	Serviço	18,00	51,50	927,00	0,43	87,46	C
102197	PINTURA FUNDO NIVELADOR ALQUIDICO BRANCO EM MADEIRA. AF_01/2021	SINAPI	Serviço	41,58	21,17	880,25	0,41	87,87	C
130119	PEITORIL GRANITO CINZA ANDORINHA 25 x 3cm	SBC	Serviço	13,90	63,19	878,34	0,41	88,28	C
89714	TUBO PVC, SERIE NORMAL, ESGOTO PREDIAL, DN 100 MM, FORNECIDO E INSTALADO EM RAMAL DE DESCARGA OU RAMAL DE ESGOTO SANITÁRIO. AF_06/2022	SINAPI	Serviço	27,06	31,49	852,12	0,40	88,68	C
S10759	BANCADA EM GRANITO CINZA ANDORINHA, E=2CM	ORSE	Serviço	1,80	445,96	802,76	0,37	89,05	C
92759	ARMAÇÃO DE PILAR OU VIGA DE ESTRUTURA CONVENCIONAL DE CONCRETO ARMADO UTILIZANDO AÇO CA-60 DE 5,0 MM - MONTAGEM. AF_06/2022	SINAPI	Serviço	54,22	14,32	776,43	0,36	89,41	C
040328	ESTRUTURA METALICA ACO TRELICADO-MONTAGEM E INSTALACAO	SBC	Serviço	44,24	17,10	756,50	0,35	89,77	C
S11397	PLACA DE OBRA EM LONA COM IMPRESSÃO DIGITAL 1,50 X 2,00M, INCLUSIVE ESTRUTURA EM METALON 20 X 20CM E ESCORAMENTO, INSTALADA	ORSE	Serviço	1,00	750,00	750,00	0,35	90,12	C
102016	SIFÃO PARA PIA DE COZINHA OU TANQUE, DECA REF. 1680.C112, ACABAMENTO CROMADO 1 1/2 X 1 1/2 OU SIMILAR.	ORSE	Material	4,00	178,60	714,40	0,33	90,45	C
S07463	FORMA PLANA PARA PILARES, EM COMPENSADO PLASTIFICADO DE 12MM, 07 USOS, INCLUSIVE ESCORAMENTO	ORSE	Serviço	14,27	49,91	712,22	0,33	90,78	C
C2284	SOLEIRA DE GRANITO L= 15cm P/BANHEIROS E LAVABOS	SEINFRA	Serviço	8,85	78,83	697,65	0,32	91,10	C
S931995	CONTRAVERGA MOLDADA IN LOCO COM UTILIZAÇÃO DE BLOCOS CANALETA PARA JANELAS. AF_03/2016	ORSE	Serviço	17,40	39,00	678,60	0,32	91,42	C
100866	BARRA DE APOIO RETA, EM ACO INOX POLIDO, COMPRIMENTO 60CM, FIXADA NA PAREDE - FORNECIMENTO E INSTALAÇÃO. AF_01/2020	SINAPI	Serviço	2,00	324,30	648,60	0,30	91,72	C
88415	APLICAÇÃO MANUAL DE FUNDO SELADOR ACRÍLICO EM PAREDES EXTERNAS DE CASAS. AF_06/2014	SINAPI	Serviço	220,46	2,87	632,72	0,29	92,02	C
102219	PINTURA TINTA DE ACABAMENTO (PIGMENTADA) ESMALTE SINTÉTICO ACETINADO EM MADEIRA, 2 DEMÃOS. AF_01/2021	SINAPI	Serviço	41,58	14,88	618,71	0,29	92,31	C
104479	COMPOSIÇÃO PARAMÉTRICA DE PONTO ELÉTRICO DE TOMADA BAIXA DE USO GERAL 2P+T (10A/250V) EM EDIFÍCIO RESIDENCIAL COM ELETRODUTO EMBUTIDO SEM NECESSIDADE DE RASGOS, INCLUSIVE TOMADA, ELETRODUTO, CABO E QUEBRA. AF_11/2022	SINAPI	Serviço	6,00	101,39	608,34	0,28	92,59	C

ASS:

 FLS:

Jefferson Santana Costa Silva
 Engenheiro Civil
 CREA: 1120530187 MA

ORÇAMENTO - CURVA ABC DE SERVIÇOS

OBRA:	CONSTRUÇÃO DE UMA UNIDADE ESCOLAR DE 01 SALA E DEMAIS DEPENDENCIA NO POVOADO COROATAZINHO		
DATA:	25/01/2023	BDI:	28,82%
VERBAO:	2019/12	HORA:	116,88%
CAENA:	2022/11	MES:	111,84% 70,18%
ORSE:	2023/01 - São Luis	DI:	115,66%
SBC:	027.1 COM DESONERACAO	DI:	83,85% 47,76%
SEINFRA:	2022/12 COM DESONERACAO	DI:	84,61% 47,70%
SINAPI:	PROPRIA	DI:	0,00% 0,00%
Composições			

CODIGO	DESCRIÇÃO	FORTE	Tipo	UNIDADE	QUANTIDADE	PREÇO UNITÁRIO	PREÇO TOTAL	%	ACUMUL. %	CL
104479	COMPOSIÇÃO PARAMÉTRICA DE PONTO ELÉTRICO DE TOMADA MÉDIA DE USO GERAL 2P+T (10A/250V) EM EDIFÍCIO RESIDENCIAL COM ELETRODUTO EMBUTIDO SEM NECESSIDADE DE RASGOS, INCLUSIVE TOMADA, ELETRODUTO, CABO E QUEBRA. AF_11/2022	SINAPI	Serviço	UN	6,00	101,39	608,34	0,28	92,87	C
88649	RODAPÉ CERÂMICO DE 7CM DE ALTURA COM PLACAS TIPO ESMALTADA EXTRA DE DIMENSÕES 45X45CM. AF_06/2014	SINAPI	Serviço	M	66,90	8,91	596,08	0,28	93,15	C
91926	CABO DE COBRE FLEXÍVEL ISOLADO, 2,5 MM², ANTI-CHAMA 450/750 V, PARA CIRCUITOS TERMINAIS - FORNECIMENTO E INSTALAÇÃO. AF_12/2015 - P/ TOMADAS DE USO GERAL	SINAPI	Serviço	M	159,64	3,67	585,88	0,27	93,42	C
023217	PONTO DE AGUA FRIA EM TUBO PVC SOLDÁVEL	SBC	Serviço	UN	8,00	72,12	576,96	0,27	93,69	C
100853	TORNEIRA CROMADA DE MESA PARA LAVATORIO, TIPO MONOCOMANDO. AF_01/2020	SINAPI	Serviço	UN	2,00	280,89	561,78	0,26	93,95	C
97607	LUMINÁRIA ARANDELA TIPO TARTARUGA, DE SOBREPOR, COM 1 LÂMPADA LED DE 6 W, SEM REATOR - FORNECIMENTO E INSTALAÇÃO. AF_02/2020	SINAPI	Serviço	UN	5,00	107,32	536,60	0,25	94,20	C
S11657	FORMA PLANA PARA ESTRUTURAS, EM COMPENSADO RESINADO DE 10MM, 07 USOS, INCLUSIVE ESCORAMENTO - REVISADA 07.2015	ORSE	Serviço	m2	10,88	49,13	534,53	0,25	94,45	C
91924	CABO DE COBRE FLEXÍVEL ISOLADO, 1,5 MM², ANTI-CHAMA 450/750 V, PARA CIRCUITOS TERMINAIS - FORNECIMENTO E INSTALAÇÃO. AF_12/2015 - P/ ILUMINAÇÃO INTERNA	SINAPI	Serviço	M	210,00	2,52	529,20	0,25	94,70	C
91792	(COMPOSIÇÃO REPRESENTATIVA) DO SERVIÇO DE INSTALAÇÃO DE TUBO DE PVC, SÉRIE NORMAL, ESGOTO PREDIAL, DN 40 MM (INSTALADO EM RAMAL DE DESCARGA OU RAMAL DE ESGOTO SANITÁRIO), INCLUSIVE CONEXÕES, CORTES E FIXAÇÕES, PARA PRÉDIOS. AF_10/2015	SINAPI	Serviço	M	10,00	51,49	514,90	0,24	94,94	C
104479	COMPOSIÇÃO PARAMÉTRICA DE PONTO ELÉTRICO DE TOMADA DE USO GERAL 2P+T (10A/250V) EM EDIFÍCIO RESIDENCIAL COM ELETRODUTO EMBUTIDO SEM NECESSIDADE DE RASGOS, INCLUSIVE TOMADA, ELETRODUTO, CABO E QUEBRA. AF_11/2022	SINAPI	Serviço	UN	5,00	101,39	506,95	0,24	95,17	C
C0798	CLEATS PARA FIAÇÃO APARENTE	SEINFRA	Serviço	UN	100,00	4,78	478,00	0,22	95,40	C
S09961	Telhamento com telha metálica em chapa de aço galvanizado natural ondulada e=0,5mm	ORSE	Serviço	m²	5,53	82,36	455,45	0,21	95,61	C
88415	APLICAÇÃO MANUAL DE FUNDO SELADOR ACRÍLICO EM PAREDES EXTERNAS. AF_06/2014	SINAPI	Serviço	M2	156,94	2,87	450,42	0,21	95,82	C
S03766	FORNECIMENTO E INSTALAÇÃO DE HASTE DE ATERRAMENTO 5/8"X3,00M COM CONECTOR	ORSE	Serviço	un	3,00	139,75	419,25	0,20	96,01	C
C1426	GRADE DE FERRO DE PROTEÇÃO P/ PORTA METÁLICA - P/ PORTA DA LAVANDERIA E PORTA DO MURO LATERAL	SEINFRA	Serviço	M2	1,94	210,34	408,06	0,19	96,20	C
00035277	CAIXA DE GORDURA EM PVC, DIÂMETRO MÍNIMO 300 MM, DIÂMETRO DE SAÍDA 100 MM, CAPACIDADE APROXIMADA 18 LITROS, COM TAMPA E CESTO	SINAPI	Material	UN	1,00	399,49	399,49	0,19	96,39	C
101963	LAJE PRÉ-MOLDADA UNIDIRECIONAL, BIAPOIADA, PARA PISO, ENCHIMENTO EM CERÂMICA, VIGOTA CONVENCIONAL, ALTURA TOTAL DA LAJE (ENCHIMENTO+CAPA) = (B+4). AF_11/2020	SINAPI	Serviço	M2	2,01	193,95	389,84	0,18	96,57	C

Fls 0175
 Proc. 1009/2023
 Ass. [Assinatura]

ORÇAMENTO - CURVA ABC DE SERVIÇOS

OBRA:		DATA :	25/01/2023	BDI :	28,82%				
DESCRIÇÃO:		FONTE	VERSÃO	HORA	MES	DATA REF.			
CONSTRUÇÃO DE UMA UNIDADE ESCOLAR DE 01 SALA E DEMAIS DEPENDENCIA NO POVOADO COROATAZINHO		CAEMA	2019/12	116,68%	-	12/2019			
CONSTRUÇÃO DE UMA UNIDADE ESCOLAR DE 01 SALA E DEMAIS DEPENDENCIA NO POVOADO COROATAZINHO		ORSE	2022/11	111,84%	70,18%	02/2023			
POVOADO COROATAZINHO, SEDE DO IMÓVEL RURAL EM CHAPADINHA - MA		SBC	2023/01 - São Luis	115,66%	-	01/2023			
PREFEITURA MUNICIPAL DE CHAPADINHA		SEINFRA	027.1 COM DESONERAÇÃO	83,85%	47,76%	05/2021			
UNIDADES: 114.37M²		SINAPI	2022/12 COM DESONERAÇÃO	84,61%	47,70%	02/2023			
VALOR POR UNIDADE: R\$ 2.419,02		Composições PRÓPRIA				0,00%			
CÓDIGO	DESCRIÇÃO	FONTE	UNIDADE	QUANTIDADE	PREÇO UNITÁRIO	PREÇO TOTAL	%	ACUMUL. %	CL
92033	INTERRUPTOR PARALELO (3 MÓDULOS) COM 1 TOMADA DE EMBUTIR 2P+T 10 A, INCLUINDO SUPORTE E PLACA - FORNECIMENTO E INSTALAÇÃO. AF_12/2015	SINAPI	UN	1,00	68,24	68,24	0,03	99,59	C
93358	ESCAVAÇÃO MANUAL DE VALA PARA SAPATAS C/ ARRANQUE	SINAPI	M3	1,00	66,81	66,81	0,03	99,62	C
S07585	FORMA PLANA PARA SAPATAS, EM MADEIRA MACIÇA, 05 USOS, INCLUSIVE ESCORAMENTO	ORSE	m2	1,28	50,29	64,37	0,03	99,65	C
94492	REGISTRO DE ESFERA, PVC, SOLDÁVEL, DN 50 MM, INSTALADO EM RESERVAÇÃO DE ÁGUA DE EDIFICAÇÃO QUE POSSUA RESERVATÓRIO DE FIBRA/FIBROCIMENTO FORNECIMENTO E INSTALAÇÃO. AF_06/2016	SINAPI	UN	1,00	64,34	64,34	0,03	99,68	C
94703	ADAPTADOR COM FLANGE E ANEL DE VEDAÇÃO, PVC, SOLDÁVEL, DN 25 MM X 3/4, INSTALADO EM RESERVAÇÃO DE ÁGUA DE EDIFICAÇÃO QUE POSSUA RESERVATÓRIO DE FIBRA/FIBROCIMENTO FORNECIMENTO E INSTALAÇÃO. AF_06/2016	SINAPI	UN	3,00	20,43	61,29	0,03	99,71	C
94489	REGISTRO DE ESFERA, PVC, SOLDÁVEL, COM VOLANTE, DN 25 MM - FORNECIMENTO E INSTALAÇÃO. AF_08/2021	SINAPI	UN	2,00	30,58	61,16	0,03	99,74	C
S04953	IMPERMEABILIZAÇÃO DE ALICERCE E VIGA BALDRAME COM 2 DEMÃOS DE TINTA ASFÁLTICA TIPO NEUTROL DA VEDACIT OU SIMILAR, EXCETO ARGAMASSA IMPERMEABILIZAÇÃO	ORSE	m2	2,16	26,48	57,20	0,03	99,76	C
053631	BUCHA DE REDUCAO LONGA PVC PARA ESGOTO SECUNDARIO 50x40mm	SBC	UN	2,00	28,05	56,10	0,03	99,79	C
S90373S	Joelho 90 graus com bucha de latão, pvc, soldável, dn 25mm, x 1/2 instalado em ramal ou sub-ramal de água - fornecimento e instalação. af_06/2022	ORSE	un	4,00	12,65	50,60	0,02	99,81	C
103956	JOELHO DE REDUÇÃO, 90 GRAUS, PVC, SOLDÁVEL, DN 32 MM X 25 MM, INSTALADO EM RAMAL DE DISTRIBUIÇÃO DE ÁGUA - FORNECIMENTO E INSTALAÇÃO. AF_06/2022	SINAPI	UN	4,00	12,45	49,80	0,02	99,84	C
94706	ADAPTADOR COM FLANGE E ANEL DE VEDAÇÃO, PVC, SOLDÁVEL, DN 50 MM X 1 1/2, INSTALADO EM RESERVAÇÃO DE ÁGUA DE EDIFICAÇÃO QUE POSSUA RESERVATÓRIO DE FIBRA/FIBROCIMENTO FORNECIMENTO E INSTALAÇÃO. AF_06/2016	SINAPI	UN	1,00	42,98	42,98	0,02	99,86	C
C0096	REATERRO APILOADO	SEINFRA	M3	1,00	41,61	41,61	0,02	99,88	C
93653	DISJUNTOR MONOPOLAR TIPO DIN, CORRENTE NOMINAL DE 10A - FORNECIMENTO E INSTALAÇÃO. AF_10/2020	SINAPI	UN	4,00	9,97	39,88	0,02	99,89	C
94796	TORNEIRA DE BOIA, ROSCÁVEL, 3/4, FORNECIDA E INSTALADA EM RESERVAÇÃO DE ÁGUA. AF_06/2016	SINAPI	UN	1,00	39,36	39,36	0,02	99,91	C
86885	ENGATE FLEXÍVEL EM PLÁSTICO BRANCO, 1/2 X 40CM - FORNECIMENTO E INSTALAÇÃO. AF_01/2020	SINAPI	UN	3,00	10,88	32,64	0,02	99,93	C
055504	ADESIVO COM SETA INICADORA PARA EXTINTOR/HIDRANTE	SBC	UN	1,00	30,24	30,24	0,01	99,94	C
C4388	JOELHO 45 PVC BRANCO PARA ESGOTO D=40mm (1 1/4")	SEINFRA	UN	2,00	14,85	29,70	0,01	99,96	C
89555	CURVA DE TRANSPOSIÇÃO, PVC, SOLDÁVEL, DN 32MM, INSTALADO EM PRUMADA DE ÁGUA FORNECIMENTO E INSTALAÇÃO. AF_06/2022	SINAPI	UN	1,00	21,90	21,90	0,01	99,97	C

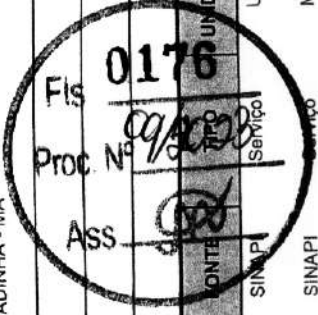

Jefferson Santana Costa Silva

Engenheiro Civil
 CREA 1120330197 MA

ORÇAMENTO - CURVA ABC DE SERVIÇOS

OBRA: CONSTRUÇÃO DE UMA UNIDADE ESCOLAR DE 01 SALA E DEMAIS DEPENDENCIA NO POVOADO COROATAZINHO

DESCRIÇÃO: CONSTRUÇÃO DE UMA UNIDADE ESCOLAR DE 01 SALA E DEMAIS DEPENDENCIA NO POVOADO COROATAZINHO

LOCAL: POVOADO COROATAZINHO, SEDE DO IMÓVEL RURAL EM CHAPADINHA - MA

CLIENTE: PREFEITURA MUNICIPAL DE CHAPADINHA

UNIDADES: 114,37M²

VALOR POR UNIDADE: R\$ 2.419,02

DATA : 25/01/2023	BDI : 28,82%	
FONTE	HORA	DATA REF.
CAEMA	2019/12	12/2019
ORSE	2022/11	02/2023
SBC	2023/01 - São Luis	01/2023
SEINFRA	027.1 COM DESONERAÇÃO	07/2021
SINAPI	2022/12 COM DESONERAÇÃO	02/2023
Composições	PROPRIA	0,00%

CÓDIGO	DESCRIÇÃO	FONTE	TIPO	UNIDADE	QUANTIDADE	PREÇO UNITÁRIO	PREÇO TOTAL	%	ACUMUL. %	CL
S02497	ESCAVAÇÃO MANUAL DE VALA PARA ALICERCE OU CAVA EM MATERIAL DE 1ª CATEGORIA, PROFUNDIDADE ATÉ 1,50M	ORSE	Serviço	m3	0,36	46,36	16,69	0,01	99,97	C
055035	PLACA FOTOLUMINESCENTE SAIDA DE EMERGENCIA PVC 2mm 26x13cm	SBC	Serviço	UN	1,00	14,92	14,92	0,01	99,98	C
055035	PLACA FOTOLUMINESCENTE SAIDA À ESQUERDA 25x10cm	SBC	Serviço	UN	1,00	14,92	14,92	0,01	99,99	C
055035	PLACA FOTOLUMINESCENTE SAIDA À DIREITA 25x10cm	SBC	Serviço	UN	1,00	14,92	14,92	0,01	99,99	C
93655	DISJUNTOR MONOPOLAR TIPO DIN, CORRENTE NOMINAL DE 20A - FORNECIMENTO E INSTALAÇÃO. AF_10/2020	SINAPI	Serviço	UN	1,00	11,46	11,46	0,01	100,00	C
91785	SERVIÇO DE INSTALAÇÃO DE TUBOS DE PVC, SOLDAVEL, ÁGUA FRIA, DN 25 MM (INSTALADO EM RAMAL, SUB-RAMAL, RAMAL DE DISTRIBUIÇÃO OU PRUMADA), INCLUSIVE CONEXÕES, CORTES E FIXAÇÕES, PARA PREDIÇOS. AF_10/2015	SINAPI	Serviço	M	0,00	37,52	0,00	0,00	100,00	C

Subtotal até 100,00% 214.767,59

Outros 61.896,03

Valor total do Orçamento 276.663,62

0177

Fis _____

Proc. Nº 09/2023

Ass. 

Jefferson Santana Costa Silva
Engenheiro Civil
CREA: 11203/0187 MA

RESUMO DO ORÇAMENTO

	OBRA:	CONSTRUÇÃO DE UMA UNIDADE ESCOLAR DE 01 SALA E DEMAIS DEPENDENCIA NO POVOADO COROATAZINHO	DATA : 25/01/2023	BDI : 26,62%			
	DESCRIÇÃO:	CONSTRUÇÃO DE UMA UNIDADE ESCOLAR DE 01 SALA E DEMAIS DEPENDENCIA NO POVOADO COROATAZINHO	FORTE	VERSÃO	HORA	MES	REF.
	LOCAL:	POVOADO COROATAZINHO, SEDE DO IMÓVEL RURAL EM CHAPADINHA - MA	CAEMA	2019/12	116,66%	-	12/2019
	CLIENTE:	PREFEITURA MUNICIPAL DE CHAPADINHA	ORSE	2022/11	111,84%	70,18%	02/2023
	UNIDADES:	114.37M ²	SBC	2023/01 - São Luis	115,66%	-	01/2023
	VALOR POR UNIDADE:	RS 2.419,02	SEINFRA	027.1 COM DESONERAÇÃO	83,85%	47,76%	05/2021
			SINAPI	2022/12 COM DESONERAÇÃO	84,61%	47,70%	02/2023
			Composição	PRÓPRIA	0,00%	0,00%	

CÓDIGO	DESCRIÇÃO	PREÇO TOTAL	%
1	SERVIÇOS PRELIMINARES	8.135,89	2,94
2	MOVIMENTAÇÕES DE TERRA	6.007,93	2,17
3	INFRAESTRUTURA	14.057,46	5,08
4	ESTRUTURAS DE CONCRETO ARMADO	10.934,75	3,95
5	ALVENARIA E VEDAÇÕES	27.457,22	9,92
6	COBERTURA	23.528,58	8,50
7	REVESTIMENTO	30.265,28	10,94
8	PAVIMENTAÇÃO	12.684,81	4,58
9	FORRO	7.153,46	2,59
10	ESQUADRIAS	23.336,99	8,44
11	INSTALAÇÕES ELÉTRICAS	8.012,99	2,90
12	INSTALAÇÕES DE COMBATE A INCÊNDIO E PÂNICO	1.092,26	0,39
13	INSTALAÇÕES HIDROSANITÁRIAS	15.233,51	5,51
14	LOUÇAS, ACESSÓRIOS E METAIS	7.434,05	2,69
15	PINTURAS E ACABAMENTOS	13.459,63	4,86
16	BASE PARA CAIXA D'ÁGUA	2.985,51	1,08
17	SERVIÇOS FINAIS	2.987,28	1,08
18	Benefícios e Despesas Indiretas (BDI)	61.896,02	22,37
		VALOR BDI TOTAL:	61.896,02 100,00
		VALOR ORÇAMENTO:	214.767,60
		VALOR TOTAL:	276.663,62



Jefferson Santana Costa Sif
 Engenheiro Civil
 CREA: 1120890187 MA

RELATÓRIO ANALÍTICO - COMPOSIÇÕES PRÓPRIAS

	OBRA:	CONSTRUÇÃO DE UMA UNIDADE ESCOLAR DE 01 SALA E DEMAIS DEPENDENCIA NO POVOADO COROATAZINHO	DATA : 25/01/2023	BDI : 28,82%																																				
	DESCRIÇÃO:	CONSTRUÇÃO DE UMA UNIDADE ESCOLAR DE 01 SALA E DEMAIS DEPENDENCIA NO POVOADO COROATAZINHO	<table border="1" style="width: 100%; border-collapse: collapse;"> <thead> <tr> <th>FORTE</th> <th>VERSÃO</th> <th>HORA</th> <th>MES</th> <th>REF.</th> </tr> </thead> <tbody> <tr> <td>CAEMA</td> <td>2019/12</td> <td>116,68%</td> <td>-</td> <td>12/2019</td> </tr> <tr> <td>ORSE</td> <td>2022/11</td> <td>111,84%</td> <td>70,18%</td> <td>02/2023</td> </tr> <tr> <td>SBC</td> <td>2023/01 - São Luis</td> <td>115,66%</td> <td>-</td> <td>01/2023</td> </tr> <tr> <td>SEINFRA</td> <td>027.1 COM DESONERAÇÃO</td> <td>83,85%</td> <td>47,76%</td> <td>05/2021</td> </tr> <tr> <td>SINAPI</td> <td>2022/12 COM DESONERAÇÃO</td> <td>84,61%</td> <td>47,70%</td> <td>02/2023</td> </tr> <tr> <td>Composição</td> <td>PRÓPRIA</td> <td>0,00%</td> <td>0,00%</td> <td></td> </tr> </tbody> </table>	FORTE	VERSÃO	HORA	MES	REF.	CAEMA	2019/12	116,68%	-	12/2019	ORSE	2022/11	111,84%	70,18%	02/2023	SBC	2023/01 - São Luis	115,66%	-	01/2023	SEINFRA	027.1 COM DESONERAÇÃO	83,85%	47,76%	05/2021	SINAPI	2022/12 COM DESONERAÇÃO	84,61%	47,70%	02/2023	Composição	PRÓPRIA	0,00%	0,00%			
	FORTE	VERSÃO	HORA	MES	REF.																																			
	CAEMA	2019/12	116,68%	-	12/2019																																			
	ORSE	2022/11	111,84%	70,18%	02/2023																																			
	SBC	2023/01 - São Luis	115,66%	-	01/2023																																			
	SEINFRA	027.1 COM DESONERAÇÃO	83,85%	47,76%	05/2021																																			
SINAPI	2022/12 COM DESONERAÇÃO	84,61%	47,70%	02/2023																																				
Composição	PRÓPRIA	0,00%	0,00%																																					
LOCAL:	POVOADO COROATAZINHO, SEDE DO IMÓVEL RURAL EM CHAPADINHA - MA																																							
CLIENTE:	PREFEITURA MUNICIPAL DE CHAPADINHA																																							
UNIDADES:	114.37M ²																																							
VALOR POR UNIDADE:	RS 2.419,02																																							

COMP-04 - LUMINÁRIA TIPO PLAFON, DE SOBREPOR, COM 1 LÂMPADA LED DE 20 W, SEM REATOR - FORNECIMENTO E INSTALAÇÃO. (UN)

Material	FORTE	UNID	COEFICIENTE	PREÇO UNITÁRIO	TOTAL	
INS-758308	Lâmpada led 20w de potência, luz branca Autovolt, marca Glight ou similar	Composições	UN	1,00000000	30,00	30,00
INS-945516	LUMINARIA DE TETO PLAFON/PLAFONIER EM PLASTICO COM BASE E27, POTENCIA MAXIMA 60 W (NAO INCLUI LAMPADA)	Composições	UN	1,00000000	6,00	6,00
TOTAL Material:					36,00	

Mão de Obra com Encargos Complementares	FORTE	UNID	COEFICIENTE	PREÇO UNITÁRIO	TOTAL	
88247	AUXILIAR DE ELETRICISTA COM ENCARGOS COMPLEMENTARES	SINAPI	H	0,22310000	17,54	3,91
264	ELETRICISTA COM ENCARGOS COMPLEMENTARES	SINAPI	H	0,53550000	21,64	11,59
TOTAL Mão de Obra com Encargos Complementares:					15,50	

VALOR: 51,50



Jefferson Santana Costa Silva
 Engenheiro Civil
 CREA: 1120890187 MA

CRONOGRAMA FÍSICO-FINANCEIRO

OBRA: CONSTRUÇÃO DE UMA UNIDADE ESCOLAR DE 01 SALA E DEMAIS DEPENDENCIA NO POVOADO COROATAZINHO

DESCRIÇÃO: CONSTRUÇÃO DE UMA UNIDADE ESCOLAR DE 01 SALA E DEMAIS DEPENDENCIA NO POVOADO COROATAZINHO

LOCAL: POVOADO COROATAZINHO, SEDE DO IMÓVEL RURAL EM CHAPADINHA - MA

CLIENTE: PREFEITURA MUNICIPAL DE CHAPADINHA

UNIDADES: 114.37M²

VALOR POR UNIDADE: R\$ 2.419,02

DATA :	25/01/2023	BDI :	28,82%
FONTE	VERSÃO	HORA	MES
CAEMA	2018/12	116,68%	12/2019
ORSE	2022/11	111,84%	70,18%
SBC	2023/01 - São Luis	115,86%	01/2023
SEINFRA	027.1 COM DESONERAÇÃO	83,85%	47,76%
SINAPI	2022/12 COM DESONERAÇÃO	84,81%	47,70%
Composições	PRÓPRIA	0,00%	0,00%

0180

Fis _____

Proc. Nº 09/2023

Ass. 

Jefferson Santana Costa Silva
Engenheiro Civil
CREA 1120230187 MA

ITEM	DESCRIÇÃO	VALOR (R\$)	MÊS 1	MÊS 2	MÊS 3	MÊS 4	Total parcela
1	SERVIÇOS PRELIMINARES	8.135,89	100,00 % 8.135,89				100,00 % 8.135,89
2	MOVIMENTAÇÕES DE TERRA	6.007,93	100,00 % 6.007,93				100,00 % 6.007,93
3	INFRAESTRUTURA	14.057,46	70,00 % 9.840,22	30,00 % 4.217,24			100,00 % 14.057,46
4	ESTRUTURAS DE CONCRETO ARMADO	10.934,75	30,00 % 3.280,43	70,00 % 7.654,32			100,00 % 10.934,75
5	ALVENARIA E VEDAÇÕES	27.457,22	30,00 % 8.237,17	70,00 % 19.220,05			100,00 % 27.457,22
6	COBERTURA	23.528,58		70,00 % 16.470,01	30,00 % 7.058,57		100,00 % 23.528,58
7	REVESTIMENTO	30.265,28		50,00 % 15.132,64	50,00 % 15.132,64		100,00 % 30.265,28
8	PAVIMENTAÇÃO	12.684,81		25,00 % 3.171,20	50,00 % 6.342,41	25,00 % 3.171,20	100,00 % 12.684,81
9	FORRO	7.153,46			70,00 % 5.007,42	30,00 % 2.146,04	100,00 % 7.153,46
10	ESQUADRIAS	23.336,99			30,00 % 7.001,10	70,00 % 16.335,89	100,00 % 23.336,99
11	INSTALAÇÕES ELÉTRICAS	8.012,99			100,00 % 8.012,99		100,00 % 8.012,99
12	INSTALAÇÕES DE COMBATE A INCÊNDIO E PÂNICO	1.092,26			70,00 % 764,58	30,00 % 327,68	100,00 % 1.092,26
13	INSTALAÇÕES HIDROSANITÁRIAS	15.233,51		20,00 % 3.046,70	60,00 % 9.140,11	20,00 % 3.046,70	100,00 % 15.233,51
14	LOUÇAS, ACESSÓRIOS E METAIS	7.434,05			30,00 % 2.230,22	70,00 % 5.203,83	100,00 % 7.434,05

COMPOSIÇÃO DO BDI

OBRA: CONSTRUÇÃO DE UMA UNIDADE ESCOLAR DE 01 SALA E DEMAIS DEPENDENCIA NO POVOADO COROATAZINHO DESCRIÇÃO: CONSTRUÇÃO DE UMA UNIDADE ESCOLAR DE 01 SALA E DEMAIS DEPENDENCIA NO POVOADO COROATAZINHO LOCAL: POVOADO COROATAZINHO, SEDE DO IMÓVEL RURAL EM CHAPADINHA - MA CLIENTE: PREFEITURA MUNICIPAL DE CHAPADINHA UNIDADES: 114,37M² VALOR POR UNIDADE: R\$ 2.419,02		BDI : 28,82%				
		DATA : 25/01/2023				
		FONTE	VERSÃO	HORA	MES	REF.
		CAEMA	2019/12	116,68%	-	12/2019
		ORSE	2022/11	111,84%	70,18%	02/2023
		SBC	2023/01 - São Luis	115,66%	-	01/2023
		SEINFRA	027.1 COM DESONERAÇÃO	83,85%	47,76%	05/2021
		SINAPI	2022/12 COM DESONERAÇÃO	84,61%	47,70%	02/2023
		Composição	PRÓPRIA	0,00%	0,00%	



COD	DESCRIÇÃO	%
DI	Despesas Indiretas	3,00
AC	Administração central	0,80
S	Garantia/seguros	0,97
R	Riscos	0,59
DF	Despesas Financeiras	
TOTAL		5,36

I	Despesas Legais (PIS/ISS/COFINS/INSS)	
	PIS	0,65
	COFINS	3,00
	ISS	5,00
	CPRB	4,50
TOTAL		13,15

L	Lucro Bruto	
	Lucro	6,16
TOTAL		6,16

BDI = 28,82%

$$(((1+AC+S+R)*(1+DF)*(1+L))/(1-I))-1$$

Jefferson Santana Costa Silva
 Engenheiro Civil
 CREA: 11120890187 MA

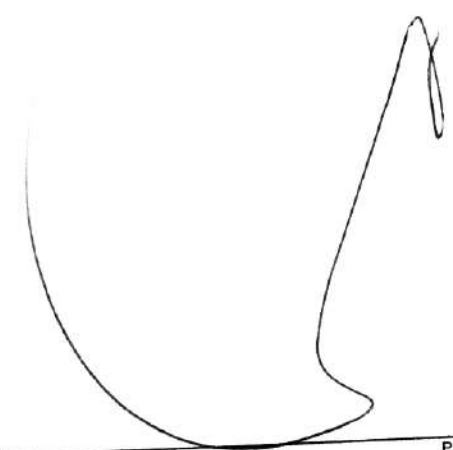

SECRETARIA DE
INFRAESTRUTURA
E URBANISMO



PREFEITURA MUNICIPAL
CHAPADINHA
Compromisso e Desenvolvimento

ESTADO DO MARANHÃO
PREFEITURA MUNICIPAL DE CHAPADINHA
SECRETARIA MUNICIPAL DE INFRAESTRUTURA E URBANISMO



PLANTAS E ANEXOS



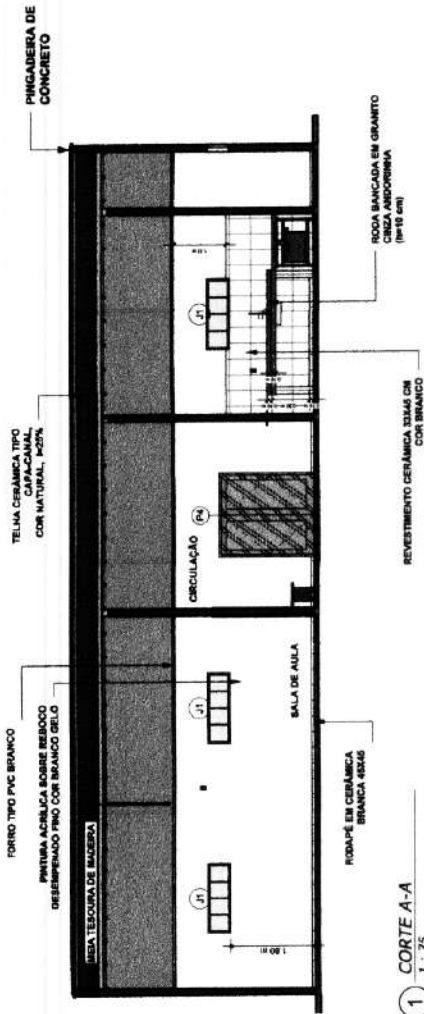

1 CORTE A-A
1 : 75

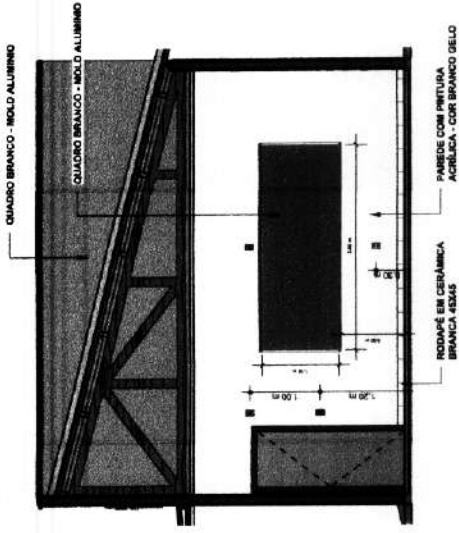

5 VISTA 03
1 : 50

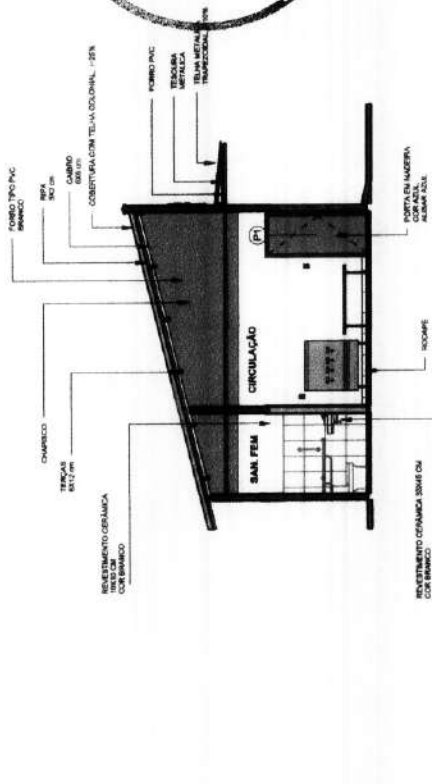

2 CORTE B-B
1 : 75

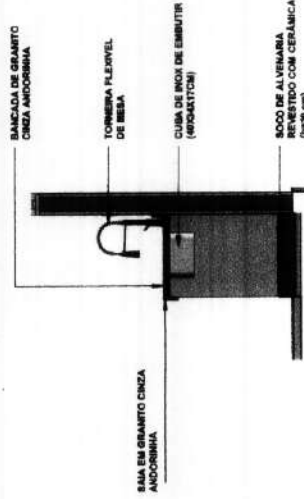

6 DETALHE - CORTE BANCADA DE GRANITO
1 : 25

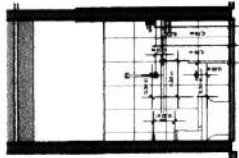

4 DETALHE DO BANHEIRO - VISTA 02
1 : 50

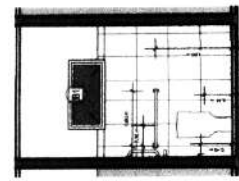

3 DETALHE DO BANHEIRO - VISTA 01
1 : 50

CORTEDO D'AVANÇADA		CORTES A-A CORTE B-B / DETALHAMENTOS	
PREFEITURA MUNICIPAL DE CHAPADINA		PÁGINA 03 / 03	
SECRETARIA DE INFRAESTRUTURA E URBANISMO	CHAPADINA	DATA 28/11/2023	RESPONSÁVEL TÉCNICO: PROFESSOR SANTINNA COSTA SILVA
UNIDADE ESCOLAR DE 01 SALA E 02 BANHEIROS		LOCAL: POVAODO COROATZINHO	
ESCALA: INDICADA			

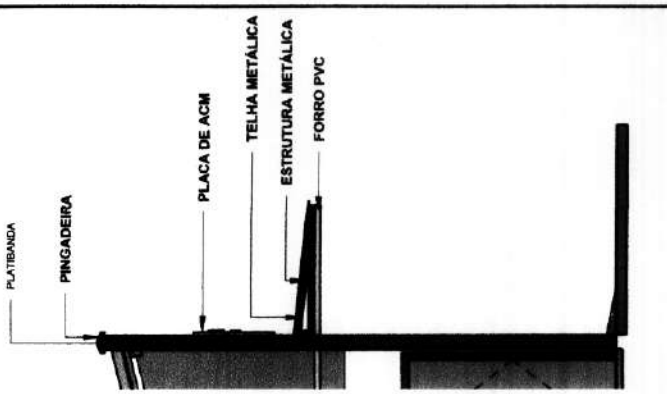

2 DETALHE DA COBERTURA METALICA
1 : 50

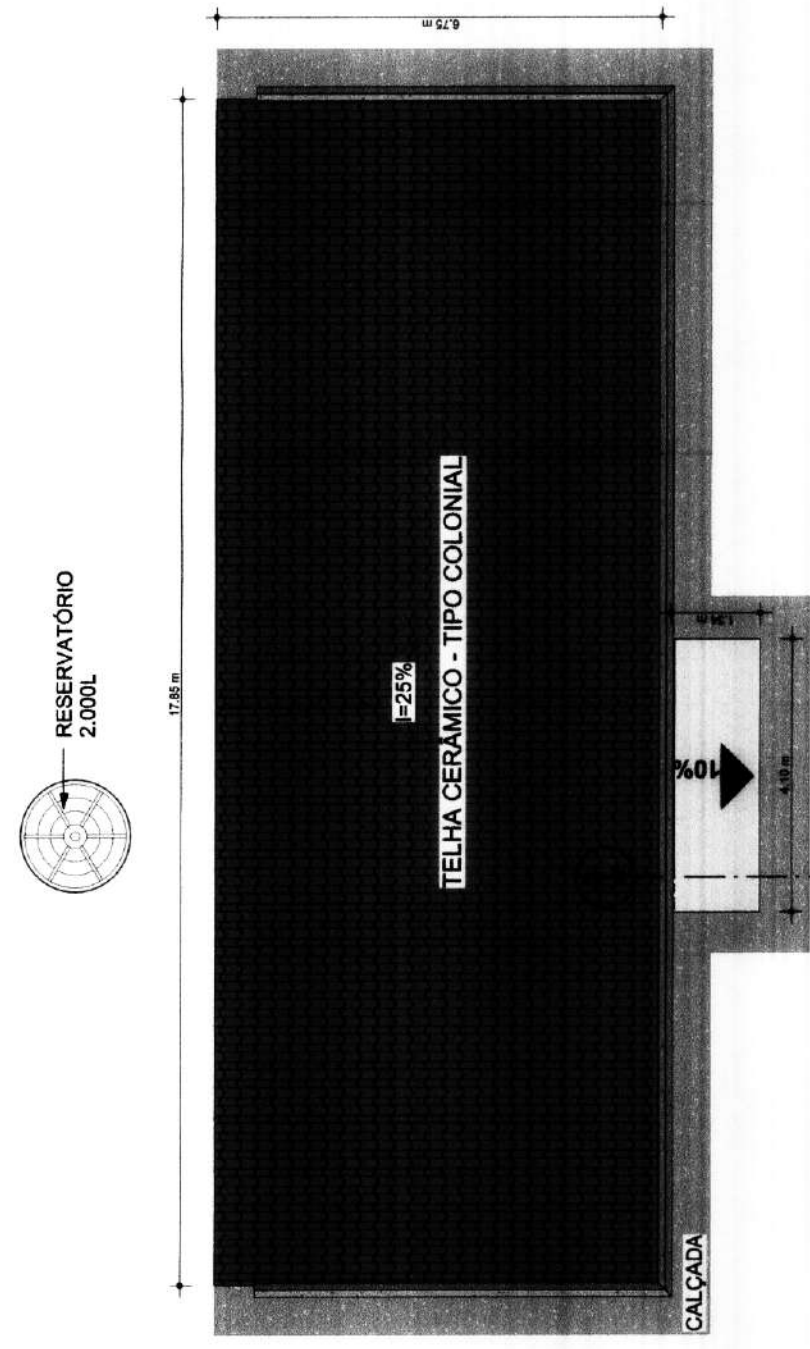

Fis 0184
Proc. Nº 09/2023
ASS. *[Signature]*

1 03. COBERTURA
1 : 75

SECRETARIA DE INFRAESTRUTURA E URBANISMO <small>MUNICÍPIO DE CHAPADINHA</small> <small>Comunidades e Desenvolvimento</small>	PREFEITURA MUNICIPAL DE CHAPADINHA CONSTRUÇÃO DE UMA UNIDADE ESCOLAR DE 01 SALA E DEMAS DEPENDENCIAS LOCAL POVOADO COROATÁZINHO	CONTEÚDO DA PRONCHA COBERTURA	DATA 25/01/2023	PRONCHA 02 / 03
	ESCALA: INDICADA	RESPONSÁVEL TÉCNICO: JEFFERSON SANTANA C. SILVA		

CORTE B-B 03

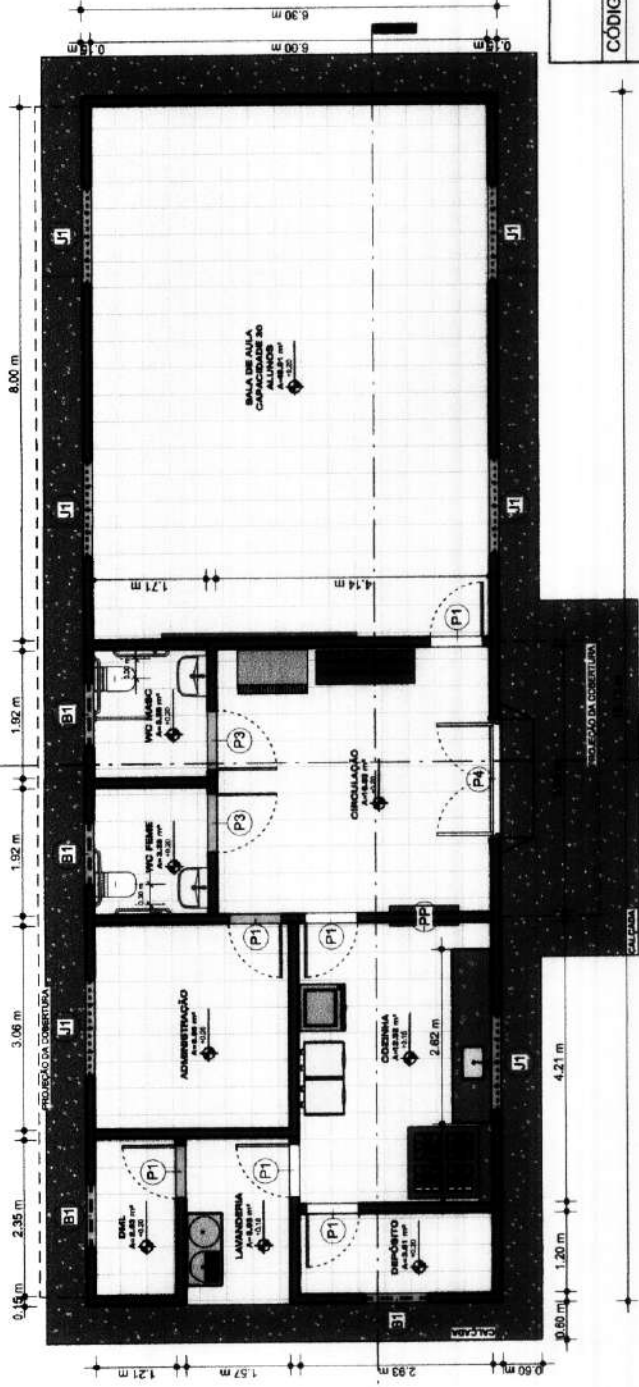

CORTE A-A 03

QUANTITATIVO DE ESQUADRIAS			
CÓDIGO	QUANTIDADE	COMPRIMENTO	ALTURA
P1	6	0.80 m	2.10 m
P3	2	0.90 m	2.10 m
P4	1	1.80 m	2.10 m

QUANTITATIVO DE JANELAS				
CÓDIGO	QUANTIDADE	COMPRIMENTO	ALTURA	ALTURA DO PEITORIL
B1	4	1.00 m	0.50 m	1.80 m
J1	6	1.50 m	0.50 m	1.80 m
PP	1	1.00 m	0.98 m	0.90 m

0185
 Fis _____
 Proc. Nº 09/2023
 ASS. *[Signature]*

1 01. PLANTA BAIXA
 1 : 75

SECRETARIA DE INFRAESTRUTURA E URBANISMO
 CHAPADINHA
 Prefeitura Municipal de Chapadinha
 Obra: CONSTRUÇÃO DE UMA UNIDADE ESCOLAR DE 01 SALA E DEMAIS DEPENDENCIAS LOCAL: POVOADO COROATZINHO
 DATA: 25/01/2023
 RESPONSÁVEL TÉCNICO: JEFFERSON SANTANA COSTA SILVA
 PRANCHA: 01 / 03
 ESCALA: INDICADA



Anotação de Responsabilidade Técnica - ART
Lei nº 6.496, de 7 de dezembro de 1977

CREA-MA

ART OBRA / SERVIÇO
Nº MA20230619341

Conselho Regional de Engenharia e Agronomia do Estado do Maranhão

INICIAL



1. Responsável Técnico
JEFFERSON SANTANA COSTA SILVA
 Título profissional: **ENGENHEIRO CIVIL**

RNP: 1120890187
 Registro: 1120890187MA

2. Dados do Contrato
 Contratante: **PREFEITURA MUNICIPAL DE CHAPADINHA**
AVENIDA PRESIDENTE VARGAS
 Complemento:
 Cidade: **CHAPADINHA**

CPF/CNPJ: **06.117.709/0001-58**
 Nº: **310**
 CEP: **65500000**

Bairro: **CENTRO**
 UF: **MA**

Contrato: **Não especificado** Celebrado em:
 Valor: **R\$ 1.000,00** Tipo de contratante: **Pessoa Jurídica de Direito Público**
 Ação Institucional: **Outros**

3. Dados da Obra/Serviço
POVOADO COROATAZINHO Nº: **S/N**
 Complemento: Bairro: **ZONA RURAL**
 Cidade: **CHAPADINHA** UF: **MA** CEP: **65500000**
 Data de Início: **25/01/2023** Previsão de término: **25/04/2023** Coordenadas Geográficas: **-3.764029, -43.384937**
 Finalidade: **Outro** Código: **Não Especificado**
 Proprietário: **PREFEITURA MUNICIPAL DE CHAPADINHA** CPF/CNPJ: **06.117.709/0001-58**

4. Atividade Técnica

	Quantidade	Unidade
14 - Elaboração		
80 - Projeto > CONSTRUÇÃO CIVIL > EDIFICAÇÕES > DE EDIFICAÇÃO > #1.1.1.1 - DE ALVENARIA	114,37	m²
80 - Projeto > ELETROTÉCNICA > INSTALAÇÕES ELÉTRICAS > DE INSTALAÇÕES ELÉTRICAS EM BAIXA TENSÃO > #11.10.1.3 - PARA FINS RESIDENCIAIS E COMERCIAIS	114,37	m²
80 - Projeto > CONSTRUÇÃO CIVIL > INSTALAÇÕES HIDROSSANITÁRIAS > #1.4.4 - DE LIGAÇÃO INDIVIDUAL DE REDE DE ÁGUA	114,37	m²
80 - Projeto > CONSTRUÇÃO CIVIL > INSTALAÇÕES HIDROSSANITÁRIAS > #1.4.5 - DE LIGAÇÃO INDIVIDUAL DE REDE DE ESGOTO	114,37	m²
80 - Projeto > ESTRUTURAS > ESTRUTURAS DE CONCRETO E ARGAMASSA ARMADA > #2.1.1 - DE ESTRUTURA DE CONCRETO ARMADO	114,37	m²
35 - Elaboração de orçamento > CONSTRUÇÃO CIVIL > EDIFICAÇÕES > DE EDIFICAÇÃO > #1.1.1.1 - DE ALVENARIA	114,37	m²
35 - Elaboração de orçamento > ELETROTÉCNICA > INSTALAÇÕES ELÉTRICAS > DE INSTALAÇÕES ELÉTRICAS EM BAIXA TENSÃO > #11.10.1.3 - PARA FINS RESIDENCIAIS E COMERCIAIS	114,37	m²
35 - Elaboração de orçamento > CONSTRUÇÃO CIVIL > INSTALAÇÕES HIDROSSANITÁRIAS > #1.4.4 - DE LIGAÇÃO INDIVIDUAL DE REDE DE ÁGUA	114,37	m²
35 - Elaboração de orçamento > CONSTRUÇÃO CIVIL > INSTALAÇÕES HIDROSSANITÁRIAS > #1.4.5 - DE LIGAÇÃO INDIVIDUAL DE REDE DE ESGOTO	114,37	m²
35 - Elaboração de orçamento > ESTRUTURAS > ESTRUTURAS DE CONCRETO E ARGAMASSA ARMADA > #2.1.1 - DE ESTRUTURA DE CONCRETO ARMADO	114,37	m²

Após a conclusão das atividades técnicas o profissional deve proceder a baixa desta ART

5. Observações
 ELABORAÇÃO DO ORÇAMENTO E PROJETO PARA A CONSTRUÇÃO PREDIAL DA UNIDADE ESCOLAR DE 01 SALA DE AULA E DEMAIS DEPENDÊNCIAS NO POVOADO COROATAZINHO, ZONA RURAL DO MUNICIPIO DE CHAPADINHA - MA.

6. Declarações
 - Cláusula Compromissória: Qualquer conflito ou litígio originado do presente contrato, bem como sua interpretação ou execução, será resolvido por arbitragem, de acordo com a Lei no. 9.307, de 23 de setembro de 1996, por meio do Centro de Mediação e Arbitragem - CMA vinculado ao Crea-MA, nos termos do respectivo regulamento de arbitragem que, expressamente, as partes declaram concordar.
 - Declaro que estou cumprindo as regras de acessibilidade previstas nas normas técnicas da ABNT, na legislação específica e no decreto n. 5296/2004.

7. Entidade de Classe
 SEM INDICACAO DE ENTIDADE DE CLASSE

A autenticidade desta ART pode ser verificada em: <https://crea-ma.sitac.com.br/publico/>, com a chave: DW0Y3
 Impresso em: 27/02/2023 às 08:46:44 por: ip: 200.25.37.76



Anotação de Responsabilidade Técnica - ART
Lei nº 6.496, de 7 de dezembro de 1977

CREA-MA

ART OBRA / SERVIÇO
Nº MA20230619341

Conselho Regional de Engenharia e Agronomia do Estado do Maranhão

Jefferson Santana Costa Silva INICIAL
Engenheiro Civil
CREA: 1120890187 MA

8. Assinaturas
Declaro serem verdadeiras as informações acima

JEFFERSON SANTANA COSTA SILVA - CPF: 607.934.743-10

_____ de _____ de _____
Local data

PREFEITURA MUNICIPAL DE CHAPADINHA - CNPJ: 06.117.709/0001-58

9. Informações
* A ART é válida somente quando quitada, mediante apresentação do comprovante do pagamento ou conferência no site do Crea.
* O comprovante de pagamento deverá ser apensado para comprovação de quitação

10. Valor
Valor da ART: R\$ 96,62 Registrada em: 27/02/2023 Valor pago: R\$ 96,62 Nosso Número: 8304497472



A autenticidade desta ART pode ser verificada em: <https://crea-ma.sitac.com.br/publico/>, com a chave: DW0Y3
Impresso em: 27/02/2023 às 08:46:44 por: , ip: 200.25.37.78





ESTADO DO MARANHÃO
MUNICÍPIO DE CHAPADINHA
PREFEITURA MUNICIPAL DE CHAPADINHA

ANEXO II



CONTRATO Nº ____ QUE ENTRE SI CELEBRAM O MUNICÍPIO DE CHAPADINHA, ESTADO DO MARANHÃO E A EMPRESA _____ PARA _____, NA FORMA ABAIXO:

Pelo presente instrumento, de um lado, o Município de Chapadinho, Estado do Maranhão, pessoa jurídica de direito público interno, por intermédio da sua Prefeitura Municipal, inscrita no CNPJ/MF sob o nº _____ com sede na _____, Chapadinho/MA, neste ato representado pela Prefeita Municipal, _____, doravante denominada CONTRATANTE, e o(a) _____ inscrito(a) no CNPJ/MF sob o nº _____, sediado(a) na _____, em _____ doravante designada CONTRATADA, neste ato representada pelo(a) Sr.(a) _____, portador(a) da Carteira de Identidade nº _____, expedida pela (o) _____, e CPF nº _____, tendo em vista o que consta no Processo nº _____, e em observância às disposições da Lei nº 12.462, de 4 de agosto de 2011, do Decreto nº 7.581, de 11 de outubro de 2011, da Medida Provisória nº 961, de 6 de maio de 2022, e da Lei nº 8.666, de 21 de junho de 1993, no que couber, resolvem celebrar o presente Termo de Contrato, decorrente do Edital REGIME DIFERENCIADO DE CONTRATAÇÃO ELETRÔNICO Nº 009/2023, mediante as cláusulas e condições a seguir enunciadas.

1. CLÁUSULA PRIMEIRA – OBJETO

1.1. O objeto do presente Termo de Contrato é a Contratação de empresa especializada em serviços de engenharia para construção de 01 (uma) escola de 01 (uma) sala e demais dependências no Povoado Coroatazinho, município de Chapadinho, a serem executadas nas condições estabelecidas no Projeto Básico e demais documentos técnicos que se encontram anexos ao Edital do certame que deu origem a este instrumento contratual.

1.2. Este Termo de Contrato vincula-se ao Edital e seus anexos, identificado no preâmbulo acima, e à proposta vencedora, independentemente de transcrição.

2. CLÁUSULA SEGUNDA – VIGÊNCIA

2.1. O prazo de vigência deste Termo de Contrato é aquele fixado no Projeto Básico, com início na data de/...../.....e encerramento em/...../.....

2.1.1. A vigência poderá ultrapassar o exercício financeiro, desde que as despesas referentes à contratação sejam integralmente empenhadas até 31 de dezembro do corrente ano, para fins de inscrição em restos a pagar.

2.2. O prazo de execução do objeto é de (*indicar o prazo de execução*), cujas etapas observarão o cronograma fixado no Projeto Básico.

2.3. Os prazos de execução e de vigência do contrato poderão ser prorrogados, com fundamento no art. 57, § 1º, da Lei nº 8.666/1993, mediante prévia apresentação de justificativas, autorização da autoridade competente para a celebração do ajuste e da correspondente adequação do cronograma físico-financeiro, formalizadas nos autos do processo administrativo.

2.4. As prorrogações dos prazos de execução e de vigência do contrato deverão ser promovidas por meio de prévia celebração de termo aditivo.



ESTADO DO MARANHÃO
MUNICÍPIO DE CHAPADINHA
PREFEITURA MUNICIPAL DE CHAPADINHA

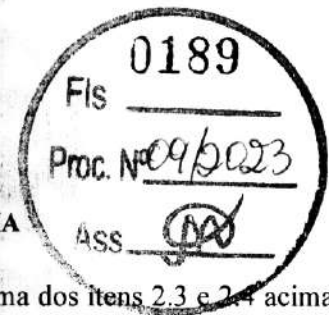

2.5. Ocorrendo impedimento, paralisação ou suspensão do contrato, na forma dos itens 2.3 e 2.4 acima, o cronograma de execução será prorrogado automaticamente, por igual tempo, conforme preceitua o art. 79, § 5º, da Lei nº 8.666/93, mediante prévio termo aditivo.

2.6. A prorrogação do prazo de execução da obra implica a prorrogação do prazo da vigência do contrato por igual período, exceto se houver dispositivo em sentido contrário no termo aditivo de prorrogação.

3. CLÁUSULA TERCEIRA – PREÇO

3.1. O valor total da contratação é de R\$ (.....)

3.2. No valor acima estão incluídas todas as despesas ordinárias diretas e indiretas decorrentes da execução do objeto, inclusive tributos e/ou impostos, encargos sociais, trabalhistas, previdenciários, fiscais e comerciais incidentes, taxa de administração, frete, seguro e outros necessários ao cumprimento integral do objeto da contratação.

3.3. No caso de regime de empreitada por preço unitário, o valor acima será meramente estimativo, de forma que os pagamentos devidos à CONTRATADA dependerão do quantitativo efetivamente executado.

4. CLÁUSULA QUARTA – DOTAÇÃO ORÇAMENTÁRIA

4.1. As despesas decorrentes desta contratação estão programadas em dotação orçamentária própria, prevista no orçamento da União, para o exercício de 2022, na classificação abaixo:

02.12.04	FUNDO MUNIC. DESENVOLV. EDUCAÇÃO BÁSICA
12.361.0016.1017.0000	CONSTRUÇÃO, AMPLIAÇÃO E REFORMA DE ESCOLAS DO ENS. FUNDAMENTAL – E. F. 30%
44.90.51.00	Obras e Instalações

5. CLÁUSULA QUINTA – PAGAMENTO

5.1. Os pagamentos serão realizados no prazo de até 30 (trinta) dias consecutivos, contados da apresentação da nota fiscal/fatura respectiva, após medição e comprovação dos serviços efetivamente realizados, conforme laudo de medição da Secretaria Municipal de Infraestrutura, assinado pelo servidor designado para acompanhar e fiscalizar a execução do objeto desta licitação, desde que não haja fator impeditivo provocado pela Contratada.

5.1.1. A primeira medição só será paga com a apresentação dos seguintes documentos:

- Anotação de Responsabilidade Técnica – ART, expedida pelo Conselho Regional de Engenharia, Arquitetura e Agronomia do Maranhão (CREA/MA);
- Inscrição no CEI (INSS);
- Alvará de Construção, expedido pela Prefeitura Municipal de Chapadinha/MA;
- Instalação da placa da obra, exigida pela Prefeitura Municipal de Chapadinha.

5.1.2. O pagamento da última medição ou parcela, não inferior a 10% (dez por cento) do valor total do objeto desta licitação, somente será efetuado mediante o recebimento definitivo do objeto.

5.2. Nenhum pagamento será efetuado sem a comprovação da regularidade de habilitação da licitante durante toda execução do objeto.

5.3. No caso de eventual atraso de pagamento, desde que a Contratada não tenha concorrido de alguma forma para tanto, será devida compensação financeira, que será calculada, mediante a aplicação da seguinte fórmula:

$$EM = I \times N \times VP$$



ESTADO DO MARANHÃO
MUNICÍPIO DE CHAPADINHA
PREFEITURA MUNICIPAL DE CHAPADINHA

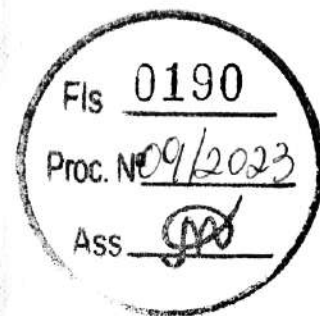

Na qual:

EM = Encargos moratórios;

N = Número de dias entre a data prevista para o pagamento e a do efetivo pagamento;

VP = Valor da parcela a ser paga.

I = Índice de compensação financeira = 0,00016438, assim apurado:

$I = (TX)I = (6/100) / 365I = 0.00016438$ TX = Percentual da taxa anual = 6%

5.4. Caso a Contratada seja optante do Sistema Integrado de Pagamento de Impostos e Contribuições das Microempresas e das Empresas e Pequeno Porte (SIMPLES), deverá apresentar, juntamente com a Nota Fiscal, declaração na qual faça constar essa condição, conforme modelo trazido na Instrução Normativa SRF n.º 480, de 15 de dezembro de 2004.

5.5. A Contratante poderá deduzir do montante a pagar os valores correspondentes a multas ou indenizações devidas pela Contratada.

5.6. Nenhum pagamento será efetuado à Contratada enquanto pendente de liquidação qualquer obrigação financeira que lhe for imposta, em virtude de penalidade ou inadimplência, pelo descumprimento deste contrato, sem que isso gere direito ao reajustamento do preço ou à atualização monetária.

6. CLÁUSULA SEXTA – REAJUSTE DE PREÇOS

6.1. As regras acerca do reajuste de preços são as estabelecidas no Projeto Básico.

7. CLÁUSULA SÉTIMA – GARANTIA DE EXECUÇÃO

7.1. A CONTRATADA prestou garantia no valor de R\$ _____ (_____), correspondente ao percentual de 5% (cinco por cento) do valor deste Contrato, optando pela _____ (caução em dinheiro ou títulos da dívida pública, seguro-garantia ou fiança bancária).

7.2. Durante a execução do objeto, a CONTRATADA reforçará a caução acima referida de modo a perfazer, permanentemente, um total correspondente a 5% (cinco por cento) do valor contratual a preços iniciais e reajustamentos, se os houver.

7.3. Se for necessária a prorrogação do prazo de validade da garantia de execução do Contrato, a CONTRATADA, ficará obrigada a adotar as necessárias providências.

7.4. A garantia de execução do Contrato ou o seu saldo, se houver, somente será devolvida à CONTRATADA após o cumprimento integral de todas as obrigações por ela assumidas, no prazo de até 30 (trinta) dias úteis contados do recebimento definitivo do objeto deste Contrato.

8. CLÁUSULA OITAVA – DA ENTREGA, DO RECEBIMENTO DO OBJETO E DA FISCALIZAÇÃO

8.1. O objeto desta licitação será recebido:

a) provisoriamente, mediante termo circunstanciado, assinado pelo responsável pelo seu acompanhamento e fiscalização bem como por representante da CONTRATADA, no prazo de até 15 (quinze) dias consecutivos da comunicação desta;

b) definitivamente, mediante termo circunstanciado, assinado por servidor designado pela Secretaria Municipal de Infraestrutura bem como por representante da CONTRATADA, após o decurso do prazo de até 25 (vinte e cinco) dias consecutivos, contados da data do recebimento provisório.

8.2. O recebimento provisório ou definitivo não exclui a responsabilidade civil pela solidez e segurança dos serviços, nem ético-profissional pela perfeita execução do Contrato.

8.3. A Secretaria Municipal de Infraestrutura rejeitarão, no todo ou em parte, os serviços executados em desacordo com os projetos e especificações técnicas do objeto deste Contrato.



ESTADO DO MARANHÃO
MUNICÍPIO DE CHAPADINHA
PREFEITURA MUNICIPAL DE CHAPADINHA

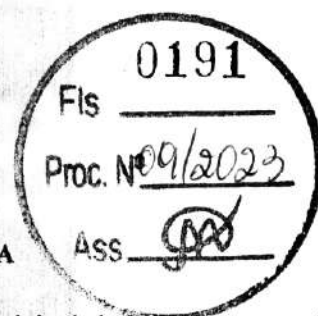

8.4. A fiscalização dos serviços será levada a efeito pela Secretaria Municipal de Infraestrutura, de acordo com os critérios para medições de serviços da CONTRATANTE, à qual competirá dirimir as dúvidas que surgirem no curso da execução dos mesmos.

8.5. Independentemente da fiscalização dos serviços exercida pela CONTRATANTE, a CONTRATADA está obrigada a manter permanentemente fiscalização e supervisão dos mesmos, dentro dos limites fixados pela Secretaria Municipal de Infraestrutura.

8.6. Quaisquer exigências da Fiscalização inerentes ao objeto do CONTRATO deverão ser prontamente atendidas pela CONTRATADA, sem ônus para o CONTRATANTE.

8.7. A CONTRATANTE se reserva o direito de rejeitar no todo ou em parte, os serviços executados em desacordo com o CONTRATO.

8.8. Sem prejuízo da plena responsabilidade da CONTRATADA, todos os trabalhos contratados estarão sujeitos a mais ampla e irrestrita Fiscalização, a qualquer hora, e em toda a área abrangida pelo serviço, por pessoas devidamente credenciadas.

8.9. A CONTRATANTE se fará presente no local dos serviços por seu(s) fiscal(is) credenciado(os) ou por Comissão Fiscal.

8.10. À Fiscalização compete o acompanhamento e amplo controle da execução dos serviços, até a sua conclusão.

9. CLÁUSULA NONA – OBRIGAÇÕES DA CONTRATANTE E DA CONTRATADA

9.1. Sem que a elas se limite sua responsabilidade, são as seguintes às obrigações da CONTRATANTE:

- a) acompanhar e fiscalizar a execução do objeto presente Contrato;
- b) atestar os documentos fiscais pertinentes, quando comprovada a execução dos serviços, podendo recusar aqueles que não estejam de acordo com os termos deste Contrato;
- c) notificar a CONTRATADA para a reparação, correção, remoção ou substituição, às suas expensas, no todo ou em parte, de situações em que se verifiquem vícios, defeitos ou incorreções, resultantes da execução dos serviços;
- d) efetuar os pagamentos à CONTRATADA, de acordo com a forma e prazo estabelecidos neste instrumento, observando as normas administrativas e financeiras em vigor;
- e) comunicar à CONTRATADA toda e qualquer ocorrência relacionada com a execução da obra;
- f) prestar as informações e os esclarecimentos que venham a ser solicitados pelos empregados da CONTRATADA;
- g) proceder às advertências, multas e demais cominações legais pelo descumprimento das obrigações assumidas pela CONTRATADA.

9.2. Além das disciplinadas no Edital e de outras decorrentes do cumprimento de normas regulamentares, são obrigações da CONTRATADA, sem que a elas se limite a sua responsabilidade:

- a) iniciar a execução dos serviços em até 05 (cinco) dias consecutivos, contados a partir da data de recebimento da Ordem de Execução de Serviço, expedida pela Secretaria Municipal de Infraestrutura.
- b) substituir ou afastar qualquer empregado por recomendação da CONTRATANTE, que comprovadamente causar embaraço a boa execução do objeto contratado;
- c) comparecer, sempre que solicitada, à sede da CONTRATANTE, em horário por esta estabelecido, a fim de receber instruções e acertar providências;
- d) obedecer as normas e especificações constantes do Edital e seus Anexos e respeitar rigorosamente as recomendações da Associação Brasileira de Normas Técnicas – ABNT;
- e) manter no local da obra o livro “Diário de Ocorrências”, com todas as folhas devidamente numeradas e rubricadas pelo seu representante legal e pela fiscalização, que deverá ficar à disposição da fiscalização para anotação de todas as ocorrências;
- f) reparar, corrigir, remover, reconstruir ou substituir, dentro do prazo estipulado pela fiscalização, os eventuais vícios, defeitos ou incorreções constatados pela fiscalização nos serviços ou nos materiais e equipamentos empregados;



ESTADO DO MARANHÃO
MUNICÍPIO DE CHAPADINHA
PREFEITURA MUNICIPAL DE CHAPADINHA



g) indicar formalmente à fiscalização, no prazo de 05 (cinco) dias consecutivos a contar da assinatura do Contrato, o preposto que, uma vez aceito pela CONTRATANTE, a representará na execução do Contrato.

g.1) O preposto não poderá ser substituído sem prévia anuência da CONTRATANTE;

h) permitir o livre exercício da fiscalização a técnicos designados pela CONTRATANTE;

i) fazer prova perante a CONTRATANTE, do cumprimento de todas as suas obrigações trabalhistas, previdenciárias, assistenciais, securitárias e sindicais, decorrentes do presente Contrato, quando exigido;

j) comparecer em juízo, na hipótese de qualquer reclamação trabalhista intentada contra a CONTRATANTE por empregado da CONTRATADA, reconhecendo sua verdadeira condição de empregadora e substituir a CONTRATANTE no processo até o final do julgamento, arcando com todas as despesas decorrentes de eventual condenação;

k) fornecer, às suas expensas, os uniformes e materiais de proteção e segurança (equipamentos de proteção individual e coletivo), indispensáveis para a execução dos serviços que assim o exigirem, em quantidades compatíveis com o número de pessoas empregadas;

l) comunicar à CONTRATANTE, imediatamente, qualquer ocorrência ou anormalidade que venha a interferir na execução dos serviços objetivados no presente instrumento;

m) assumir a responsabilidade administrativa, civil e penal sobre danos eventualmente causados aos seus funcionários e a terceiros por culpa ou dolo.

n) receber, conferir, guardar e zelar pelos bens que lhe forem confiados pela CONTRATANTE, os quais ficarão sob sua responsabilidade até o recebimento do objeto do Contrato;

o) assumir toda responsabilidade administrativa, civil e penal sobre danos eventualmente causados aos seus funcionários e por estes a terceiros, por culpa ou dolo;

p) responsabilizar-se os custos referentes à aquisição e transporte de materiais e ferramentas necessários a execução dos serviços objeto deste Contrato;

q) responsabilizar-se pelas despesas com transporte, alimentação e todos os outros encargos incidentes sobre a mão-de-obra utilizada para os serviços;

r) remover do local dos serviços, as suas expensas, diariamente todos os expurgo proveniente dos serviços que realizar, independentemente da sua composição;

s) responder por todos os encargos trabalhistas e previdenciários, bem como a obrigatoriedade na substituição de funcionários de férias ou afastado do serviço por qualquer motivo superior a 02 (dois) dias úteis;

t) responsabilizar-se exclusivamente pelos salários, gratificações, encargos previdenciários e trabalhistas dos servidores alocados no Contrato;

u) selecionar, recutar e contratar preferencialmente mão-de-obra local para o cumprimento do objeto deste Contrato, em seu nome e sob inteira responsabilidade, observando os princípios da eficiência e legalidade, bem como os requisitos de qualificação, obrigando-se a observar, rigorosamente, todas as prescrições relativas às leis trabalhistas, previdenciárias, assistenciais, securitárias e sindicais, sendo considerada, nesse particular, como única empregadora, tudo em respeito ao que preconiza o art. 71 da Lei Federal nº 8.666/1993 e fazer prova perante a CONTRATANTE, do cumprimento de todas estas obrigações, decorrentes do presente Contrato, quando exigido;

v) registrar no Conselho Regional de Engenharia e Agronomia – CREA, a Anotação de Responsabilidade Técnica – ART relativa ao objeto deste Contrato, sem ônus adicional para a CONTRATANTE.

w) planejar previamente os serviços e as atividades programadas para que o trabalho se realize no menor prazo possível;

x) remover todo material excedente de escavação, cuidando-se ainda que não seja conduzido para as bocas de lobo, causando seu entupimento (áreas urbanas).

y) evitar nas áreas de bota-fora, ou de empréstimos necessários à realização dos dispositivos, lançamentos de materiais de escavação que possam afetar o sistema de drenagem superficial.

z) A contratada não poderá transferir a terceiros, no todo ou em parte, o objeto do presente Contrato, sem prévia autorização da CONTRATANTE;



ESTADO DO MARANHÃO
MUNICIPIO DE CHAPADINHA
PREFEITURA MUNICIPAL DE CHAPADINHA

aa) manter durante a execução do contrato, todas às condições de habilitação exigidas na licitação.

10. CLÁUSULA DÉCIMA – DA SUBCONTRATAÇÃO

10.1. Não será admitida a subcontratação do objeto licitatório.

11. CLÁUSULA DÉCIMA PRIMEIRA – SANÇÕES ADMINISTRATIVAS

11.1. Multa de até 10% (dez por cento) sobre o valor estimado do(s) item(s) prejudicado(s) pela conduta do licitante.

12. CLÁUSULA DÉCIMA SEGUNDA – RESCISÃO

12.1. O presente Termo de Contrato poderá ser rescindido:

12.1.1. por ato unilateral e escrito da Administração, nas situações previstas nos incisos I a XII e XVII do art. 78 da Lei nº 8.666, de 1993, e com as consequências indicadas no art. 80 da mesma Lei, sem prejuízo da aplicação das sanções previstas no Projeto Básico;

12.1.2. amigavelmente, nos termos do art. 79, inciso II, da Lei nº 8.666, de 1993.

12.2. Não haverá rescisão contratual em razão de fusão, cisão ou incorporação da CONTRATADA, ou de substituição de consorciado, desde que mantidas as condições de habilitação previamente atestadas.

12.3. Os casos de rescisão contratual serão formalmente motivados, assegurando-se à CONTRATADA o direito à prévia e ampla defesa.

12.4. Os recursos contra rescisão se regem pelo disposto nos arts. 53 a 57 do Decreto nº 7.581, de 2011.

12.5. A CONTRATADA reconhece os direitos da CONTRATANTE em caso de rescisão administrativa prevista no art. 77 da Lei nº 8.666, de 1993.

12.6. O termo de rescisão será precedido de relatório indicativo dos seguintes aspectos, conforme o caso:

12.6.1. Balanço dos eventos contratuais já cumpridos ou parcialmente cumpridos;

12.6.2. Relação dos pagamentos já efetuados e ainda devidos;

12.6.3. Indenizações e multas.

12.7. O não pagamento dos salários e das verbas trabalhistas, e o não recolhimento das contribuições sociais, previdenciárias e para com o FGTS em relação ao empregados da CONTRATADA que efetivamente participarem da execução do contrato poderá dar ensejo à rescisão contratual, por ato unilateral e escrito, por parte da CONTRATANTE e à aplicação das penalidades cabíveis.

13. CLÁUSULA DÉCIMA TERCEIRA – VEDAÇÕES E PERMISSÕES

13.1. É vedado à CONTRATADA interromper a execução dos serviços sob alegação de inadimplemento por parte da CONTRATANTE, salvo nos casos previstos em lei.

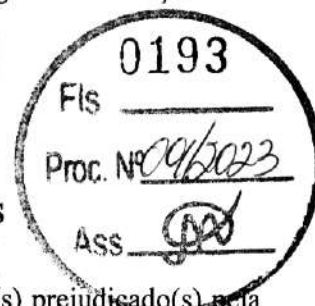



ESTADO DO MARANHÃO
MUNICÍPIO DE CHAPADINHA
PREFEITURA MUNICIPAL DE CHAPADINHA

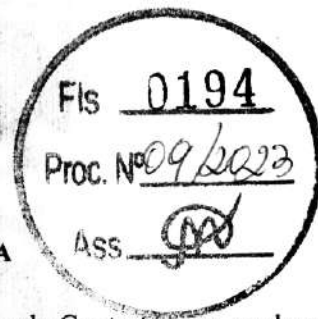

13.2. É permitido à CONTRATADA caucionar ou utilizar este Termo de Contrato para qualquer operação financeira, nos termos e de acordo com os procedimentos previstos na Instrução Normativa SEGES/ME nº 53, de 8 de Julho de 2020.

13.2.1. A cessão de crédito, a ser feita mediante celebração de termo aditivo, dependerá de comprovação da regularidade fiscal e trabalhista da cessionária, bem como da certificação de que a cessionária não se encontra impedida de licitar e contratar com o Poder Público, conforme a legislação em vigor, nos termos do Parecer JL-01, de 18 de maio de 2022.

13.2.2. o crédito a ser pago à cessionária é exatamente aquele que seria destinado à cedente (contratada) pela execução do objeto contratual, com o desconto de eventuais multas, glosas e prejuízos causados à Administração, sem prejuízo da utilização de institutos tais como os da conta vinculada e do pagamento direto previstos na IN SEGES/ME nº 5, de 2017, caso aplicáveis.

14. CLÁUSULA DÉCIMA QUARTA – DO REGIME DE EXECUÇÃO DAS OBRAS E DAS ALTERAÇÕES

14.1. Eventuais alterações contratuais reger-se-ão pela disciplina do art. 65 da Lei nº 8.666, de 1993, observadas, ainda, as regras específicas previstas na Lei n.º 12.462, de 2011, e no Decreto n.º 7.581, de 2011.

14.2. A diferença percentual entre o valor global do contrato e o valor obtido a partir dos custos unitários do orçamento estimado da licitação não poderá ser reduzida, em favor da CONTRATADA, em decorrência de aditamentos contratuais que modifiquem a composição orçamentária.

14.3. Na hipótese de celebração de aditivos contratuais para a inclusão de novos serviços, o preço desses serviços será calculado considerando o custo de referência e a taxa de BDI de referência especificada no orçamento-base da licitação, subtraindo desse preço de referência a diferença percentual entre o valor do orçamento-base e o valor global do contrato obtido na licitação, com vistas a garantir o equilíbrio econômico-financeiro do contrato e a manutenção do percentual de desconto ofertado pela CONTRATADA, em atendimento ao art. 37, inciso XXI, da Constituição Federal e ao art. 42, § 7º, do Decreto n.º 7.581/2011.

13 Para o objeto ou para a parte do objeto contratual sujeita ao regime de empreitada por preço global ou empreitada integral, a assinatura do presente Contrato implica a concordância da Contratada com a adequação de todos os projetos anexos ao instrumento convocatório a que se vincula este ajuste, e a aquiescência de que eventuais alegações de falhas ou omissões em qualquer das peças, orçamentos, plantas, especificações, memoriais e estudos técnicos preliminares dos projetos não poderão ultrapassar, no seu conjunto, a dez por cento do valor total do futuro contrato, nos termos do art. 42, §4º, III do Decreto n.º 7.581/2011.



ESTADO DO MARANHÃO
MUNICIPIO DE CHAPADINHA
PREFEITURA MUNICIPAL DE CHAPADINHA

16. CLÁUSULA DÉCIMA QUINTA – DOS CASOS OMISSOS

15.1. Os casos omissos serão decididos pela CONTRATANTE, segundo as disposições contidas na Lei nº 12.462, de 2011, no Decreto nº 7.581, de 2011, na Medida Provisória nº 961, de 2022, na Lei nº 8.666, de 1993, no que couber, nas demais normas aplicáveis e, subsidiariamente, segundo as disposições contidas na Lei nº 8.078, de 1990 – Código de Defesa do Consumidor – e normas e princípios gerais dos contratos.

17. CLÁUSULA DÉCIMA SEXTA – DA PUBLICAÇÃO

16.1. A CONTRATANTE fará publicar o extrato do presente Contrato na imprensa oficial na forma do Art. 61 da Lei Federal nº 8.666/1993.

18. CLÁUSULA DÉCIMA SÉTIMA – DO FORO

17.1. Fica eleito o Foro da Comarca de Chapadinho, Estado do Maranhão, para dirimir os litígios que decorrerem da execução deste Termo de Contrato que não possam ser compostos pela conciliação, conforme art. 55, §2º da Lei nº 8.666/93.

17.2. Para firmeza e validade do pactuado, o presente Termo de Contrato foi lavrado em 02 (duas) vias de igual teor, que, depois de lido e achado em ordem, vai assinado pelos contraentes.

Chapadinho/MA, ___ de _____ de 2022.

Representante legal da CONTRATANTE

Representante legal da CONTRATADA



TESTEMUNHAS:

Assinatura: _____

Nome: _____

CPF: _____

Assinatura: _____

Nome: _____

CPF: _____



ESTADO DO MARANHÃO
MUNICIPIO DE CHAPADINHA
PREFEITURA MUNICIPAL DE CHAPADINHA

AVISO DE LICITAÇÃO

AVISO REGIME DIFERENCIADO DE CONTRATAÇÃO ELETRÔNICO Nº 009/2023. Proc. Adm nº 0745/2023. Objeto: Contratação de empresa especializada em serviços de engenharia para construção de 01 (uma) escola de 01 (uma) sala e demais dependências no Povoado Coroatazinho, município de Chapadinho. Abertura: 23/03/2023 às 09:00hs; Endereço Eletrônico do Portal de Compras Públicas (www.portaldecompraspublicas.com.br). Base Legal: termos da Lei nº 12.462/2011, do Decreto nº 7.581/2011, da Lei nº 11.488/2007, do Decreto nº 8.538/2015 da Lei Complementar nº 123/2006, aplicando-se, subsidiariamente, a Lei nº 8.666/1993 e demais normas atinentes à espécie. Informações e Consultas: Sala da Comissão Permanente de Licitação – CPL, localizado na Av. Presidente Vargas, nº 310, Centro – Chapadinho– MA – CEP: 65.500-000; Telefone: 98-99167-3542 e Site do Portal da Transparência do Município de Chapadinho: <http://transparencia.chapadinho.ma.gov.br/acessoInformacao/licitacao/tce>.

Chapadinho/MA, 23 de Fevereiro de 2023.

Luciano de Souza Gomes
Presidente da Comissão Permanente de Licitação.

Prefeitura Mun. de Chapadinho
LUCIANO SOUZA GOMES
PRESIDENTE DA CPL

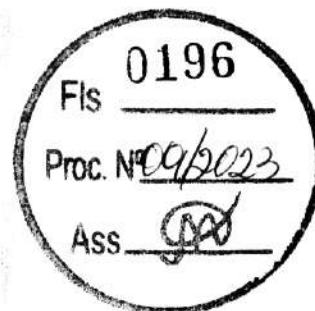

DIÁRIO OFICIAL ELETRÔNICO

CHAPADINHA - MA

SEGUNDA-FEIRA, 27 DE FEVEREIRO DE 2023

ANO III

EDIÇÃO DE HOJE, N.º 3054 – Páginas 06

www.chapadinhama.gov.br

ATOS DO PODER EXECUTIVO

SUMÁRIO

AVISO REGIME DIFERENCIADO DE CONTRATAÇÃO ELETRÔNICO Nº 009/2023
AVISO REGIME DIFERENCIADO DE CONTRATAÇÃO ELETRÔNICO Nº 010/2023
AVISO REGIME DIFERENCIADO DE CONTRATAÇÃO ELETRÔNICO Nº 011/2023
AVISO REGIME DIFERENCIADO DE CONTRATAÇÃO ELETRÔNICO Nº 012/2023
EXTRATO DE CONTRATO Nº 055/2023 - CP Nº 001/2023
EXTRATO DE CONTRATO Nº 056/2023 - CP Nº 001/2023
EXTRATO DE CONTRATO Nº 057/2023 - CP Nº 001/2023
EXTRATO DE CONTRATO Nº 058/2023 - CP Nº 001/2023
EXTRATO DE CONTRATO Nº 059/2023 - CP Nº 001/2023
EXTRATO DE CONTRATO Nº 060/2023 - CP Nº 001/2023
EXTRATO DE CONTRATO Nº 061/2023 - CP Nº 001/2023
EXTRATO DE CONTRATO Nº 062/2023 - CP Nº 001/2023
EXTRATO DE CONTRATO Nº 063/2023 - CP Nº 001/2023
EXTRATO DE CONTRATO Nº 064/2023 - CP Nº 001/2023
EXTRATO DE CONTRATO Nº 065/2023 - CP Nº 001/2023
EXTRATO DE CONTRATO Nº 066/2023 - CP Nº 001/2023
EXTRATO DE CONTRATO Nº 067/2023 - CP Nº 001/2023
EXTRATO DE CONTRATO Nº 068/2023 - CP Nº 001/2023
EXTRATO DE CONTRATO Nº 069/2023 - CP Nº 001/2023
EXTRATO DE CONTRATO Nº 070/2023 - CP Nº 001/2023
EXTRATO DE CONTRATO Nº 071/2023 - CP Nº 001/2023
EXTRATO DE CONTRATO Nº 072/2023 - CP Nº 001/2023
EXTRATO DE CONTRATO Nº 073/2023 - CP Nº 001/2023
EXTRATO DE CONTRATO Nº 074/2023 - CP Nº 001/2023
EXTRATO DE CONTRATO Nº 075/2023 - CP Nº 001/2023
EXTRATO DE CONTRATO Nº 076/2023 - CP Nº 001/2023
EXTRATO DE CONTRATO Nº 077/2023 - CP Nº 001/2023
EXTRATO DE CONTRATO Nº 078/2023 - CP Nº 001/2023
EXTRATO DE CONTRATO Nº 079/2023 - CP Nº 001/2023
EXTRATO DE CONTRATO Nº 080/2023 - CP Nº 001/2023
EXTRATO DE CONTRATO Nº 055/2023 - CP Nº 001/2023
EXTRATO DE CONTRATO Nº 055/2023 - CP Nº 001/2023
ERRATA DO EXTRATO DO CONTRATO Nº 037/2023 - PE Nº 009/2022-SRP
EXTRATO CONTRATO/CMC Nº 010/2023. DISPENSA Nº 005/2023
EXTRATO CONTRATO/CMC Nº 014/2023. DISPENSA Nº 005/2023

PREFEITURA MUNICIPAL DE CHAPADINHA-MA

AVISO LICITAÇÃO

AVISO REGIME DIFERENCIADO DE CONTRATAÇÃO ELETRÔNICO Nº 008/2023.
Proc. Adm nº 0746/2023. Objeto: Contratação de empresa especializada em serviços de engenharia para construção de 01 (uma) escola de 12 (doze) salas com Quadra Coberta, Padrão FNDE, no Bairro Areal em Chapadinhama/MA. Abertura: 23/03/2023 às 08:00hs; Endereço Eletrônico do Portal de Compras Públicas (www.portaldecompraspublicas.com.br). Base Legal: termos da Lei nº 12.462/2011, do Decreto nº 7.581/2011, da Lei nº 11.488/2007, do Decreto nº 8.538/2015 da Lei Complementar nº 123/2006, aplicando-se, subsidiariamente, a Lei nº 8.666/1993 e demais normas atinentes à espécie. Informações e Consultas: Sala da Comissão Permanente de Licitação – CPL, localizado na Av. Presidente Vargas, nº 310, Centro – Chapadinhama – MA – CEP: 65.500-000; Telefone: 98-99167-3542 e Site do Portal da Transparência do Município de Chapadinhama: <http://transparencia.chapadinhama.gov.br/acessoinformacao/licitacao/tce>. Chapadinhama/MA, 23 de Fevereiro de 2023. Luciano de Souza Gomes – Presidente da Comissão Permanente de Licitação.

Fis 0197
Proc. Nº 09/2023
000

PREFEITURA MUNICIPAL DE CHAPADINHA-MA

AVISO LICITAÇÃO

AVISO REGIME DIFERENCIADO DE CONTRATAÇÃO ELETRÔNICO Nº 009/2023.
Proc. Adm nº 0745/2023. Objeto: Contratação de empresa especializada em serviços de engenharia para construção de 01 (uma) escola de 01 (uma) sala e demais dependências no Povoado Coroatazinho, município de Chapadinhama. Abertura: 23/03/2023 às 09:00hs; Endereço Eletrônico do Portal de Compras Públicas (www.portaldecompraspublicas.com.br). Base Legal: termos da Lei nº 12.462/2011, do Decreto nº 7.581/2011, da Lei nº 11.488/2007, do Decreto nº 8.538/2015 da Lei Complementar nº 123/2006, aplicando-se, subsidiariamente, a Lei nº 8.666/1993 e demais normas atinentes à espécie. Informações e Consultas: Sala da Comissão Permanente de Licitação – CPL, localizado na Av. Presidente Vargas, nº 310, Centro – Chapadinhama – MA – CEP: 65.500-000; Telefone: 98-99167-3542 e Site do Portal da Transparência do Município de Chapadinhama: <http://transparencia.chapadinhama.gov.br/acessoinformacao/licitacao/tce>. Chapadinhama/MA, 23 de Fevereiro de 2023. Luciano de Souza Gomes – Presidente da Comissão Permanente de Licitação.

PREFEITURA MUNICIPAL DE CHAPADINHA-MA

AVISO LICITAÇÃO

AVISO REGIME DIFERENCIADO DE CONTRATAÇÃO ELETRÔNICO Nº 010/2023.
Proc. Adm nº 0669/2023. Objeto: Contratação de empresa especializada em serviços de engenharia para construção de 01 (uma) escola de 02 (duas) salas e demais dependências no Povoado Bom Princípio, município de Chapadinhama. Abertura: 23/03/2023 às 10:00hs; Endereço Eletrônico do Portal de Compras Públicas (www.portaldecompraspublicas.com.br). Base Legal: termos da Lei nº 12.462/2011, do Decreto nº 7.581/2011, da Lei nº 11.488/2007, do Decreto nº 8.538/2015 da Lei Complementar nº 123/2006, aplicando-se, subsidiariamente, a Lei nº 8.666/1993 e demais normas atinentes à espécie. Informações e Consultas: Sala da Comissão Permanente de Licitação – CPL, localizado na Av. Presidente Vargas, nº 310, Centro – Chapadinhama – MA – CEP: 65.500-000; Telefone: 98-99167-3542 e Site do Portal da Transparência do Município de Chapadinhama: <http://transparencia.chapadinhama.gov.br/acessoinformacao/licitacao/tce>. Chapadinhama/MA, 23 de Fevereiro de 2023. Luciano de Souza Gomes – Presidente da Comissão Permanente de Licitação.

PREFEITURA MUNICIPAL DE CHAPADINHA-MA

AVISO LICITAÇÃO

AVISO REGIME DIFERENCIADO DE CONTRATAÇÃO ELETRÔNICO Nº 011/2023.
Proc. Adm nº 0668/2023. Objeto: Contratação de empresa especializada em serviços de engenharia para construção de 01 (uma) escola de 02 (duas) salas e demais dependências no Povoado Borralho, município de Chapadinhama. Abertura: 23/03/2023 às 11:00hs; Endereço Eletrônico do Portal de Compras Públicas (www.portaldecompraspublicas.com.br). Base Legal: termos da Lei nº 12.462/2011, do Decreto nº 7.581/2011, da Lei nº 11.488/2007, do Decreto nº 8.538/2015 da Lei Complementar nº 123/2006, aplicando-se, subsidiariamente, a Lei nº 8.666/1993 e demais normas atinentes à espécie. Informações e Consultas: Sala da Comissão Permanente de Licitação – CPL, localizado na Av. Presidente Vargas, nº 310, Centro – Chapadinhama – MA – CEP: 65.500-000;

AVENIDA PRESIDENTE VARGAS, Nº 310 – CENTRO – CEP: 65500-000-CHAPADINHA/MA – CNPJ: 06.117.709/0001-58



PREFEITURA MUNICIPAL DE CAXIAS - MA

AVISO DE LICITAÇÃO. PREGÃO ELETRÔNICO Nº 025/2023 - REPUBLICAÇÃO. (LICITAÇÃO COM AMPLA CONCORRÊNCIA, COTA RESERVADA E ITENS EXCLUSIVO PARA - ME/EPP). ORGÃO REALIZADOR: Comissão Central de Licitação **BASE LEGAL:** Lei nº 10.520/02, Decreto Federal nº 10.024/2019, Decreto Municipal nº 160/17, Lei nº 123/06, Lei 147/14, Decreto Federal nº 8.538/15, e alterações e subsidiariamente no que couber as disposições da Lei nº 8.666/93 e suas alterações. **TIPO:** MENOR PREÇO. **OBJETO:** Aquisição de equipamentos e/ou material permanente para atender a Maternidade Carmosina Coutinho, -pertencente a Rede Municipal de Saúde de Caxias-MA. **ORGÃO SOLICITANTE:** Secretaria Municipal de Saúde. **LOCAL/SITE:** www.portaldecompraspublicas.com.br. **DATA:** 13/03/2023. **HORÁRIO:** 08h:00min (OITO HORAS). **EDITAL:** O Edital está disponibilizado, na íntegra, no endereço eletrônico: www.portaldecompraspublicas.com.br, e também poderão ser lidos e/ou obtidos no prédio da Comissão Central de Licitação, situado **Praça Gonçalves Dias, S/N, Centro, Caxias-Ma (Antigo Fórum Desembargador Artur Almada Lima)**, no horário das 08h00min (oito horas) às 13h00min (treze horas). **JUSTIFICATIVA DA REPUBLICAÇÃO:** Por motivo de falhas na alimentação do site www.portaldecompraspublicas.com.br, estamos republicando o pregão com nova data e horário de julgamento citados acima. Caxias - MA, 23 de fevereiro de 2023. **Othon Luiz Machado Maranhão** - Presidente da Comissão Central de Licitação.

PREFEITURA MUNICIPAL DE CHAPADINHA - MA

AVISO REGIME DIFERENCIADO DE CONTRATAÇÃO ELETRÔNICO Nº 008/2023. Proc. Adm nº 0746/2023. Objeto: Contratação de empresa especializada em serviços de engenharia para construção de 01 (uma) escola de 12(doze) salas com Quadra Coberta, Padrão FNDE, no Bairro Areal em Chapadinha/MA. Abertura: 23/03/2023 às 08:00hs; Endereço Eletrônico do Portal de Compras Públicas (www.portaldecompraspublicas.com.br). Base Legal: termos da Lei nº 12.462/2011, do Decreto nº 7.581/2011, da Lei nº 11.488/2007, do Decreto nº 8.538/2015 da Lei Complementar nº 123/2006, aplicando-se, subsidiariamente, a Lei nº 8.666/1993 e demais normas atinentes à espécie. Informações e Consultas: Sala da Comissão Permanente de Licitação - CPL, localizado na Av. Presidente Vargas, nº 310, Centro - Chapadinha - MA - CEP: 65.500-000; Telefone: 98-99167-3542 e Site do Portal da Transparência do Município de Chapadinha: <http://transparencia.chapadinha.ma.gov.br/acesoInformacao/licitacao/tce>. Chapadinha/MA, 23 de Fevereiro de 2023. Luciano de Souza Gomes - Presidente da Comissão Permanente de Licitação.

AVISO REGIME DIFERENCIADO DE CONTRATAÇÃO ELETRÔNICO Nº 009/2023. Proc. Adm nº 0745/2023. Objeto: Contratação de empresa especializada em serviços de engenharia para construção de 01 (uma) escola de 01 (uma) sala e demais dependências no Povoado Coroatzinho, município de Chapadinha. Abertura: 23/03/2023 às 09:00hs; Endereço Eletrônico do Portal de Compras Públicas (www.portaldecompraspublicas.com.br). Base Legal: termos da Lei nº 12.462/2011, do Decreto nº 7.581/2011, da Lei nº 11.488/2007, do Decreto nº 8.538/2015 da Lei Complementar nº 123/2006, aplicando-se, subsidiariamente, a Lei nº 8.666/1993 e demais normas atinentes à espécie. Informações e Consultas: Sala da Comissão Permanente de Licitação - CPL, localizado na Av. Presidente Vargas, nº 310, Centro - Chapadinha - MA - CEP: 65.500-000; Telefone: 98-99167-3542 e Site do Portal da Transparência do Município de Chapadinha: <http://transparencia.chapadinha.ma.gov.br/acesoInformacao/licitacao/tce>. Chapadinha/MA, 23 de Fevereiro de 2023. Luciano de Souza Gomes - Presidente da Comissão Permanente de Licitação.

AVISO REGIME DIFERENCIADO DE CONTRATAÇÃO ELETRÔNICO Nº 010/2023. Proc. Adm nº 0669/2023. Objeto: Contratação de empresa especializada em serviços de engenharia para construção de 01 (uma) escola de 01 (uma) sala e demais dependências no Povoado Bom Princípio, município de Chapadinha. Abertura: 23/03/2023 às 10:00hs; Endereço Eletrônico do Portal de Compras Públicas (www.portaldecompraspublicas.com.br). Base Legal: termos da Lei nº 12.462/2011, do Decreto nº 7.581/2011, da Lei nº 11.488/2007, do Decreto nº 8.538/2015 da Lei Complementar nº 123/2006, aplicando-se, subsidiariamente, a Lei nº 8.666/1993 e demais normas atinentes à espécie. Informações e Consultas: Sala da Comissão Permanente de Licitação - CPL, localizado na Av. Presidente Vargas, nº 310, Centro - Chapadinha - MA - CEP: 65.500-000; Telefone: 98-99167-3542 e Site do Portal da Transparência do Município de Chapadinha: <http://transparencia.chapadinha.ma.gov.br/acesoInformacao/licitacao/tce>. Chapadinha/MA, 23 de Fevereiro de 2023. Luciano de Souza Gomes - Presidente da Comissão Permanente de Licitação.

AVISO REGIME DIFERENCIADO DE CONTRATAÇÃO ELETRÔNICO Nº 011/2023. Proc. Adm nº 0668/2023. Objeto: Contratação de empresa especializada em serviços de engenharia para construção de 01 (uma) escola de 01 (uma) sala e demais dependências no Povoado Borrvalho, município de Chapadinha. Abertura: 23/03/2023 às 10:00hs; Endereço Eletrônico do Portal de Compras Públicas (www.portaldecompraspublicas.com.br). Base Legal: termos da Lei nº 12.462/2011, do Decreto nº 7.581/2011, da Lei nº 11.488/2007, do Decreto nº 8.538/2015 da Lei Complementar nº 123/2006, aplicando-se, subsidiariamente, a Lei nº 8.666/1993 e demais normas atinentes à espécie. Informações e Consultas: Sala da Comissão Permanente de Licitação - CPL, localizado na Av. Presidente Vargas, nº 310, Centro - Chapadinha - MA - CEP: 65.500-000; Telefone: 98-99167-3542 e Site do Portal da Transparência do Município de Chapadinha: <http://transparencia.chapadinha.ma.gov.br/acesoInformacao/licitacao/tce>. Chapadinha/MA, 23 de Fevereiro de 2023. Luciano de Souza Gomes - Presidente da Comissão Permanente de Licitação.

PREFEITURA MUNICIPAL DE CIDELÂNDIA - MA

RETIFICAÇÃO Retificadora do AVISO DE LICITAÇÃO na modalidade TOMADA DE PREÇOS de nº 001/2023. A Publicação do aviso de licitação da **PREFEITURA MUNICIPAL DE CIDELÂNDIA**, com o **Objeto:** Pavimentação Urbana em bloquete na Zona Rural do município de Cidelândia - MA. **RETIFICA:** **ONYKLEY FATIANO DOMINGOS SOARES**, presidente da CPL, publicado no Diário Oficial do Estado do dia 15/02/2023. **ONDE SE LÊ:** Abertura dia 03/03/2023 às 08:00 horas. **LEIA-SE:** Abertura dia: 06/03/2023 às 08:00 horas. Cidelândia - MA, 22 de fevereiro de 2023. **Sólton Rodrigues dos Anjos Neto** - Procurador Municipal.

Retificadora do AVISO DE LICITAÇÃO na modalidade TOMADA DE PREÇOS de nº 001/2023. A Publicação do aviso de licitação da **PREFEITURA MUNICIPAL DE CIDELÂNDIA**, com o **Objeto:** Pavimentação Urbana em bloquete na Zona Rural do município de Cidelândia - MA. **RETIFICA:** **ONYKLEY FATIANO DOMINGOS SOARES**, presidente da CPL, publicado no Diário Oficial do Estado do dia 15/02/2023. **ONDE SE LÊ:** Tomada de Preços de nº 001/2023. **LEIA-SE:** Tomada de Preços de nº 002/2023. Cidelândia - MA, 22 de fevereiro de 2023. **Sólton Rodrigues dos Anjos Neto** - Procurador Municipal.

PREFEITURA MUNICIPAL DE ICATU - MA

AVISO DE LICITAÇÃO PREGÃO ELETRÔNICO Nº 005/2023. A Prefeitura Municipal de Icatu/MA, através da Comissão Permanente de Licitação torna público para conhecimento dos interessados, que fará realizar, sob a égide do Decreto nº 10.024/19 e subsidiariamente as disposições da Lei 8.666/93 e suas alterações posteriores, licitação



RDC ELETRÔNICO Nº 009/2023
PROC. ADMINISTRATIVO Nº 0745/2023

PREVCOM ENGENHARIA
EIRELI
CNPJ Nº 38.005.552/0001-65



PREVCOM

ENGENHARIA

PROPOSTA DE PREÇOS

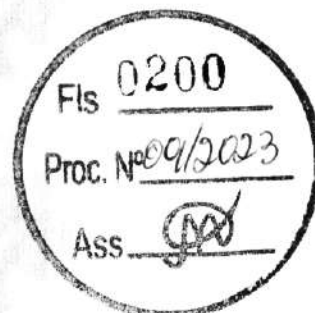

1. DADOS DO LICITANTE:

Razão social: Prevcom Engenharia Eireli

CNPJ: 38.005.552/0001-65

Endereço: Av. Governador Agamenon Magalhaes, nº 2936, sala 0706 Edf Sobrado EMP CXPST 60, CEP 52.020-000, Recife-PE

Telefone: (81) 98371-0229

E-mail: financeiro@prevcom.eng.br

2. DADOS DO REPRESENTANTE LEGAL

Nome completo: Jonathan da Silva Santos

Cargo: Engenheiro Civil

Número de Identidade: 9.693.155

Número do CPF/MF: 018.314.744-84

Endereço: Av. Professor Artur de Sá, 1196A, CEP 50.740-520, Recife-PE

Telefone: (81) 99636-7220

E-mail: comercial@prevcom.eng.br

3. DADOS BANCÁRIOS

Banco: Banco do Brasil S.A.

Agência: 2802-9

Conta: 99803-6

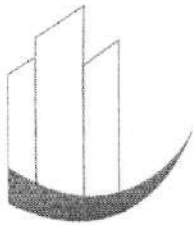

PREVCOM

ENGENHARIA

4. PRAZOS

Prazo de execução do serviço: 120 (cento e vinte) dias

Prazo de validade da proposta: 90 (noventa) dias



5. ESPECIFICAÇÕES DO OBJETO

O objeto da presente Licitação é a escolha da proposta mais vantajosa para contratação de empresa especializada em serviços de engenharia para construção de 01 (uma) escola de 01 (uma) salas e demais dependências no Povoado Coroatazinho, Município de Chapadinha, conforme condições, quantidades e exigências estabelecidas neste Edital e seus anexos.

Recife, 23 de março de 2023

JONATHAN DA SILVA
SANTOS:01831474484

Assinado de forma digital por
JONATHAN DA SILVA
SANTOS:01831474484
Dados: 2023.03.27 09:12:23 -03'00'

Cargo: Engenheiro Civil
Carteira de Identidade nº: 9.693.155 SDS/PE
CPF nº: 018.314.744-84





Obra
 Cópia de: CONSTRUÇÃO DE UMA UNIDADE ESCOLAR E 01 SALA E
 DEMAIS DEPENDÊNCIAS NO POVOADO COROATAZINHO - PREVCOM

Bancos
 SINAPI - 12/2022 - Maranhão
 SBC - 01/2023 - Maranhão
 ORSE - 11/2022 - Sergipe
 SEINFRA - 027 - Ceará
 CAEMA - 12/2019 - Maranhão

B.D.I.
 27,89%

Encargos Sociais
 Não Desonerado:
 Horista: 119,38%
 Mensalista: 73,70%

Planilha Orçamentária Resumida

Item	Descrição	Total	Peso (%)
1	SERVIÇOS PRELIMINARES	7.143,53	3,70 %
2	MOVIMENTAÇÕES DE TERRA	5.815,98	3,01 %
3	INFRAESTRUTURA	12.237,43	6,34 %
4	ESTRUTURAS DE CONCRETO ARMADO	9.624,11	4,98 %
5	ALVENARIA E VEDAÇÕES	26.401,92	13,67 %
6	COBERTURA	20.905,39	10,83 %
7	REVESTIMENTO	28.567,71	14,79 %
8	PAVIMENTAÇÃO	11.234,23	5,82 %
9	FORRO	6.121,55	3,17 %
10	ESQUADRIAS	18.684,42	9,68 %
11	INSTALAÇÕES ELÉTRICAS	7.191,33	3,72 %
12	INSTALAÇÕES DE COMBATE A INCÊNDIO E PÂNICO	993,98	0,51 %
13	INSTALAÇÕES HIDROSSANITÁRIAS	14.085,13	7,29 %
14	LOUÇAS, ACESSÓRIOS E METAIS	6.246,16	3,23 %
15	PINTURAS E ACABAMENTOS	12.682,65	6,57 %
16	BASE PARA CAIXA D'ÁGUA	2.709,42	1,40 %
17	SERVIÇOS FINAIS	2.473,37	1,28 %

JONATHAN DA SILVA
 SANTOS:01831474484

Total sem BDI
 Total do BDI
 Total Geral

193.118,31
 53.860,69
 246.979,00

Assinado de forma digital por JONATHAN
 DA SILVA SANTOS:01831474484
 Dados: 2023.03.27 09:12:36 -03'00'

Jonathan
 Sócio/CEO/Proprietário



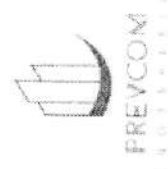

Obra
 Cópia de: CONSTRUÇÃO DE UMA UNIDADE ESCOLAR E 01 SALA E
 DEMAIS DEPENDÊNCIAS NO POVOADO COROATAZINHO - PREVCOM

Bancos
 SINAPI - 12/2022 - Maranhão
 SBC - 01/2023 - Maranhão
 ORSE - 11/2022 - Sergipe
 SEINFRA - 027 - Ceará
 CAEMA - 12/2019 -

B.D.I.
 27,89%

Encargos
 Não
 Desonerado:
 Horista:
 119,38%
 Mensalista:
 73,70%

Orçamento Sintético

Item	Código Banco	Descrição	Und	Quant.	Valor Unit	Total	Peso (%)
1		SERVIÇOS PRELIMINARES				7.143,53	3,70 %
1.1	11397 ORSE	Placa de obra em lona com impressão digital 1,50 x 2,00m, inclusive estrutura em metalon 20 x 20cm e escoramento, instalada - Rev 02 - 09/2021	un	1	612,07	612,07	0,32 %
1.2	012050 SBC	LOCACAO GERAL DA OBRA	m²	114,37	10,01	1.144,84	0,59 %
1.3	93584 SINAPI	EXECUÇÃO DE DEPÓSITO EM CANTEIRO DE OBRA EM CHAPA DE MADEIRA COMPENSADA, NÃO INCLUSO MOBILIÁRIO. AF_04/2016	m²	4	842,00	3.368,00	1,74 %
1.4	C2850 SEINFRA	INSTALAÇÕES PROVISÓRIAS DE LUZ, FORÇA, TELEFONE E LÓGICA	UN	1	1.109,18	1.109,18	0,57 %
1.5	C2851 SEINFRA	INSTALAÇÕES PROVISÓRIAS DE ÁGUA	UN	1	909,44	909,44	0,47 %
2		MOVIMENTAÇÕES DE TERRA				5.815,98	3,01 %
2.1	2497 ORSE	Escavação manual de vala ou cava em material de 1ª categoria, profundidade até 1,50m	m³	30,09	46,35	1.394,67	0,72 %
2.2	93358 SINAPI	ESCAVAÇÃO MANUAL DE VALA COM PROFUNDIDADE MENOR OU IGUAL A 1,30 M. AF_02/2021	m³	22,86	66,80	1.526,38	0,79 %
2.3	C0095 SEINFRA	APILOAMENTO DE PISO OU FUNDO DE VALAS C/MAÇO DE 30 A 60 KG	m²	44,35	26,43	1.172,17	0,61 %
2.4	96995 SINAPI	REATERRO MANUAL APILOADO COM SOQUETE. AF_10/2017	m²	4,08	40,50	165,24	0,09 %
2.5	94342 SINAPI	ATERRO MANUAL DE VALAS COM AREIA PARA ATERRO E COMPACTAÇÃO MECANIZADA. AF_05/2016	m³	25,55	60,96	1.557,52	0,81 %
3		INFRAESTRUTURA				12.237,43	6,34 %
3.1		ALICERCE				2.228,95	1,15 %
3.1.1	C3529 SEINFRA	MUTIRÃO MISTO - ALVENARIA DE PEDRA ARGAMASSADA (TRAÇO 1:6) C/AGREGADOS ADQUIRIDOS	m³	9,63	231,46	2.228,95	1,15 %
3.2		SAPATAS ISOLADAS				3.661,82	1,90 %

Fls 0203
 Proc. Nº 09/2023
 Ass. [Assinatura]



Obra

Cópia de: CONSTRUÇÃO DE UMA UNIDADE ESCOLAR E 01 SALA E
 DEMAIS DEPENDÊNCIAS NO POVOADO COROATAZINHO - PREVCOM

Bancos
 SINAPI - 12/2022 - Maranhão
 SBC - 01/2023 - Maranhão
 ORSE - 11/2022 - Sergipe
 SEINFRA - 027 - Ceará
 CAEMA - 12/2019 -

B.D.I.
 27,89%

Encargos
 Não
 Desonerado:
 Horista:
 119,38%
 Mensalista:
 73,70%

Orçamento Sintético

3.2.1	96619 SINAPI	LASTRO DE CONCRETO MAGRO, APLICADO EM BLOCOS DE COROAMENTO OU SAPATAS, ESPESSURA DE 5 CM. AF_08/2017	m ²	10,88	25,46	277,00	0,14 %
3.2.2	11657 ORSE	Forma plana para estruturas, em compensado resinado de 10mm, 07 usos, inclusive escoramento - Revisada 07_2015	m ²	10,88	44,52	484,37	0,25 %
3.2.3	96546 SINAPI	ARMAÇÃO DE BLOCO, VIGA BALDRAME OU SAPATA UTILIZANDO AÇO CA-50 DE 10 MM - MONTAGEM. AF_06/2017	KG	104,89	11,83	1.240,84	0,64 %
3.2.4	94964 ORSE	CONCRETO FCK = 20MPA, TRAÇO 1:2,7:3 (EM MASSA SECA DE CIMENTO/AREIA MÉDIA/BRITA 1) - PREPARO MECÂNICO COM BETONEIRA 400 L. AF_05/2021	m ³	4,35	381,52	1.659,61	0,86 %
3.3		CINTA DE AMARRAÇÃO INFERIOR				6.346,66	3,29 %
3.3.1	11652 ORSE	Forma plana para estruturas, em compensado plastificado de 10mm, 07 usos, inclusive escoramento - Revisada 07_2015	m ²	12,04	47,93	577,07	0,30 %
3.3.2	96546 SINAPI	ARMAÇÃO DE BLOCO, VIGA BALDRAME OU SAPATA UTILIZANDO AÇO CA-50 DE 10 MM - MONTAGEM. AF_06/2017	KG	126,76	11,83	1.499,57	0,78 %
3.3.3	96543 SINAPI	ARMAÇÃO DE BLOCO, VIGA BALDRAME E SAPATA UTILIZANDO AÇO CA-60 DE 5 MM - MONTAGEM. AF_06/2017	KG	50,66	15,60	790,29	0,41 %
3.3.4	94964 SINAPI	CONCRETO FCK = 20MPA, TRAÇO 1:2,7:3 (EM MASSA SECA DE CIMENTO/AREIA MÉDIA/BRITA 1) - PREPARO MECÂNICO COM BETONEIRA 400 L. AF_05/2021	m ³	3,61	381,52	1.377,28	0,71 %
3.3.5	103670 SINAPI	LANÇAMENTO COM USO DE BALDES, ADENSAMENTO E ACABAMENTO DE CONCRETO EM ESTRUTURAS. AF_02/2022	m ³	3,61	230,88	833,47	0,43 %
3.3.6	4953 ORSE	Impermeabilização de alicerce e viga baldrame com 2 demãos de tinta asfáltica tipo Neutrol da Vedacti ou similar, exceto argamassa impermeabilização	m ²	60,17	21,09	1.268,98	0,66 %
4		ESTRUTURAS DE CONCRETO ARMADO				9.624,11	4,98 %
4.1		PILARES				4.739,11	2,45 %
4.1.1	7463 ORSE	Forma plana para pilares, em compensado plastificado de 12mm, 07 usos, inclusive escoramento	m ²	12,9	45,04	581,91	0,30 %

Fis 0204
 Proc. Nº 09/2023
 ASS.



Obra
 Cópia de: CONSTRUÇÃO DE UMA UNIDADE ESCOLAR E 01 SALA E
 DEMAIS DEPENDÊNCIAS NO POVOADO COROATAZINHO - PREVCOM

Bancos
 SINAPI - 12/2022 - Maranhão
 SBC - 01/2023 - Maranhão
 ORSE - 11/2022 - Sergipe
 SEINFRA - 027 - Ceará
 CAEMA - 12/2019 -

B.D.I.
 27,89%

Encargos
 Não
 Desonerado:
 Horista:
 119,38%
 Mensalista:
 73,70%

4.1.2	92762 SINAPI				KG	189,39	10,31	1.952,61	1,01 %			
		Orçamento Sintético										
		ARMAÇÃO DE PILAR OU VIGA DE ESTRUTURA CONVENCIONAL DE CONCRETO ARMADO UTILIZANDO AÇO CA-50 DE 10,0 MM - MONTAGEM. AF_06/2022										
4.1.3	92759 SINAPI				KG	50,82	12,67	643,88	0,33 %			
		ARMAÇÃO DE PILAR OU VIGA DE ESTRUTURA CONVENCIONAL DE CONCRETO ARMADO UTILIZANDO AÇO CA-60 DE 5,0 MM - MONTAGEM. AF_06/2022										
4.1.4	94964 SINAPI				m³	2,55	381,52	972,87	0,50 %			
		CONCRETO FCK = 20MPA, TRAÇO 1:2,7:3 (EM MASSA SECA DE CIMENTO/ AREIA MÉDIA/ BRITA 1) - PREPARO MECÂNICO COM BETONEIRA 400 L. AF_05/2021										
4.1.5	103670 SINAPI				m³	2,55	230,88	588,74	0,30 %			
		LANÇAMENTO COM USO DE BALDES, ADENSAMENTO E ACABAMENTO DE CONCRETO EM ESTRUTURAS. AF_02/2022										
4.2								4.885,00	2,53 %			
		CINTA DE AMARRAÇÃO SUPERIOR										
4.2.1	11652 ORSE				m²	12,04	47,93	577,07	0,30 %			
		Forma plana para estruturas, em compensado plastificado de 10mm, 07 usos, inclusive escoramento - Revisada 07.2015										
4.2.2	92762 SINAPI				KG	126,76	10,31	1.306,89	0,68 %			
		ARMAÇÃO DE PILAR OU VIGA DE ESTRUTURA CONVENCIONAL DE CONCRETO ARMADO UTILIZANDO AÇO CA-50 DE 10,0 MM - MONTAGEM. AF_06/2022										
4.2.3	96543 SINAPI				KG	50,66	15,60	790,29	0,41 %			
		ARMAÇÃO DE BLOCO, VIGA BALDRAME E SAPATA UTILIZANDO AÇO CA-60 DE 5 MM - MONTAGEM. AF_06/2017										
4.2.4	94964 SINAPI				m³	3,61	381,52	1.377,28	0,71 %			
		CONCRETO FCK = 20MPA, TRAÇO 1:2,7:3 (EM MASSA SECA DE CIMENTO/ AREIA MÉDIA/ BRITA 1) - PREPARO MECÂNICO COM BETONEIRA 400 L. AF_05/2021										
4.2.5	103670 SINAPI				m³	3,61	230,88	833,47	0,43 %			
		LANÇAMENTO COM USO DE BALDES, ADENSAMENTO E ACABAMENTO DE CONCRETO EM ESTRUTURAS. AF_02/2022										
5								26.401,92	13,67 %			
		ALVENARIA E VEDAÇÕES										
5.1	103328 SINAPI				m²	320,26	77,18	24.717,66	12,80 %			
		ALVENARIA DE VEDAÇÃO DE BLOCOS CERÂMICOS FURADOS NA HORIZONTAL DE 9X19X19 CM (ESPESSURA 9 CM) E ARGAMASSA DE ASSENTAMENTO COM PREPARO EM BETONEIRA. AF_12/2021										
5.2	93193 SINAPI				M	26,8		1.120,50	0,58 %			
		VERGA MOLDADA IN LOCO COM UTILIZAÇÃO DE BLOCOS CANALETA PARA PORTAS COM MAIS DE 1,5 M DE VÃO. AF_03/2016										

Fls 0205
 481
 PROC. Nº 09/2023
 ASS.



Obra

Cópia de: CONSTRUÇÃO DE UMA UNIDADE ESCOLAR E 01 SALA E
DEMAIS DEPENDÊNCIAS NO POVOADO COROATAZINHO - PREVCOM

Bancos
SINAPI - 12/2022 - Maranhão
SBC - 01/2023 - Maranhão
ORSE - 11/2022 - Sergipe
SEINFRA - 027 - Ceará
CAEMA - 12/2019 -

Encargos
Não
Desonerado:
Horista:
119,38%
Mensalista:
73,70%

B.D.I.
27,89%

Orçamento Sintético

5.3	93199 ORSE		M	17,4	32,40	563,76	0,29 %
CONTRAVERGA MOLDADA IN LOCO COM UTILIZAÇÃO DE BLOCOS CANALETA PARA VÃOS DE MAIS DE 1,5 M DE COMPRIMENTO. AF_03/2016							
6							
6.1						20.905,39	10,83 %
6.1.1	92541 SINAPI		m²	124,22	73,64	9.147,56	4,74 %
TRAMA DE MADEIRA COMPOSTA POR RIPAS, CAIBROS E TERÇAS PARA TELHADOS DE ATÉ 2 ÁGUAS PARA TELHA CERÂMICA CAPA-CANAL, INCLUSO TRANSPORTE VERTICAL. AF_07/2019							
6.1.2	92553 SINAPI		UN	1	2.570,37	2.570,37	1,33 %
FABRICAÇÃO E INSTALAÇÃO DE TESOIRA INTEIRA EM MADEIRA NÃO APARELHADA, VÃO DE 11 M, PARA TELHA CERÂMICA OU DE CONCRETO, INCLUSO IÇAMENTO. AF_07/2019							
6.1.3	3964 ORSE		m²	124,22	12,01	1.491,88	0,77 %
Imunização de superfícies de madeira com aplicação de 01 demão de Jimo Cupim Incolor ou similar							
6.1.4	94201 SINAPI		m²	124,22	34,10	4.235,90	2,19 %
TELHAMENTO COM TELHA CERÂMICA CAPA-CANAL, TIPO COLONIAL, COM ATÉ 2 ÁGUAS, INCLUSO TRANSPORTE VERTICAL. AF_07/2019							
6.1.5	101979 SINAPI		M	31,7	36,83	1.167,51	0,60 %
CHAPIM (RUFO CAPA) EM AÇO GALVANIZADO, CORTE 33. AF_11/2020							
6.1.6	121215 SBC		M	31,7	29,63	939,27	0,49 %
CHAPIM DE CONCRETO							
6.1.7	C0387 SEINFRA		M	17,87	11,93	213,18	0,11 %
BEIRA E BICA EM TELHA COLONIAL							
6.2						1.139,72	0,59 %
6.2.1	040328 SBC		KG	44,24	17,10	756,50	0,39 %
ESTRUTURA METÁLICA ACO TRELICADO-MONTAGEM E INSTALACAO							
6.2.2	9961 ORSE		m²	5,53	69,30	383,22	0,20 %
Telhamento com telha metálica em chapa de aço galvanizado natural ondulada e=0,5mm							
7						28.567,71	14,79 %
7.1	87905 SINAPI		m²	640,52	6,54	4.189,00	2,17 %
CHAPISCO APLICADO EM ALVENARIA (COM PRESENÇA DE VÃOS) E ESTRUTURAS DE CONCRETO DE FACHADA, COM COLHER DE PEDREIRO. ARGAMASSA TRAÇO 1:3 COM PREPARO EM BETONEIRA 400L. AF_10/2022							

Fls 0206
Proc. Nº 09/2023
Ass.



Obra

Cópia de: CONSTRUÇÃO DE UMA UNIDADE ESCOLAR E 01 SALA E
DEMAIS DEPENDÊNCIAS NO POVOADO COROATAZINHO - PREVCOM

Bancos
SINAPI - 12/2022 - Maranhão
SBC - 01/2023 - Maranhão
ORSE - 11/2022 - Sergipe
SEINFRA - 027 - Ceará
CAEMA - 12/2019 -

B.D.I.
27,89%

Encargos
Não
Desonerado:
Horista:
119,38%
Mensalista:
73,70%

Item	Descrição	Unidade	Quantidade	Valor Unitário	Valor Total	%
7.2	87530 SINAPI Orçamento Sintético MASSA ÚNICA, PARA RECEBIMENTO DE PINTURA, EM ARGAMASSA TRAÇO 1:2:8, PREPARO MANUAL, APLICADA MANUALMENTE EM FACES INTERNAS DE PAREDES, ESPESSURA DE 20MM, COM EXECUÇÃO DE TALISCAS. AF_06/2014	m²	426,49	33,97	14.487,86	7,50 %
7.3	87532 SINAPI EMBOÇO, PARA RECEBIMENTO DE CERÂMICA, EM ARGAMASSA TRAÇO 1:2:8, PREPARO MANUAL, APLICADO MANUALMENTE EM FACES INTERNAS DE PAREDES, PARA AMBIENTE COM ÁREA, ENTRE 5M2 E 10M2, ESPESSURA DE 20MM, COM EXECUÇÃO DE TALISCAS. AF_06/2014	m²	104,66	32,82	3.434,94	1,78 %
7.4	87275 SINAPI REVESTIMENTO CERÂMICO PARA PAREDES INTERNAS COM PLACAS TIPO ESMALTADA EXTRA DE DIMENSÕES 33X45 CM APLICADAS EM AMBIENTES DE ÁREA MAIOR QUE 5 M² A MEIA ALTURA DAS PAREDES. AF_06/2014	m²	64,36	70,40	4.530,94	2,35 %
7.5	7607 ORSE Revestimento cerâmico para parede, 10 x 10 cm, Tecnogres, linha Brilhante, ref. BR10070 ou similar, aplicado com argamassa industrializada ac-iii, rejuntado, exclusive regularização de base ou emboço - Rev 04	m²	19,97	70,33	1.404,49	0,73 %
7.6	88649 SINAPI RODAPÉ CERÂMICO DE 7CM DE ALTURA COM PLACAS TIPO ESMALTADA EXTRA DE DIMENSÕES 45X45CM. AF_06/2014	M	66,9	7,78	520,48	0,27 %
8	PAVIMENTAÇÃO				11.234,23	5,82 %
8.1	98619 SINAPI LASTRO DE CONCRETO MAGRO, APLICADO EM BLOCOS DE COROAMENTO OU SAPATAS, ESPESSURA DE 5 CM. AF_08/2017	m²	111,66	25,46	2.842,86	1,47 %
8.2	87250 SINAPI REVESTIMENTO CERÂMICO PARA PISO COM PLACAS TIPO ESMALTADA EXTRA DE DIMENSÕES 45X45 CM APLICADA EM AMBIENTES DE ÁREA ENTRE 5 M2 E 10 M2. AF_06/2014	m²	111,66	54,16	6.047,50	3,13 %
8.3	94991 ORSE EXECUÇÃO DE PASSEIO (CALÇADA) OU PISO DE CONCRETO COM CONCRETO MOLDADO IN LOCO, USINADO, ACABAMENTO CONVENCIONAL, NÃO ARMADO. AF_08/2022	m³	3,11	558,05	1.735,53	0,90 %
8.4	C2284 SEINFRA SOLEIRA DE GRANITO L= 15cm	M	8,85	68,74	608,34	0,32 %
9	FORRO				6.121,55	3,17 %

Fls. 0207
Proc. Nº 09/2023
Ass.



Obra
 Cópia de: CONSTRUÇÃO DE UMA UNIDADE ESCOLAR E 01 SALA E
 DEMAIS DEPENDÊNCIAS NO POVOADO COROATAZINHO - PREVCOM

Bancos
 SINAPI - 12/2022 - Maranhão
 SBC - 01/2023 - Maranhão
 ORSE - 11/2022 - Sergipe
 SEINFRA - 027 - Ceará
 CAEMA - 12/2019 -

B.D.I.
 27,89%

Encargos
 Não Desonerado:
 Horista: 119,38%
 Mensalista: 73,70%

Orçamento Sintético

Item	Descrição	Quantidade	Unidade	Valor Unitário	Valor Total	%
9.1	FORRO EM RÉGUAS DE PVC, FRISADO, PARA AMBIENTES RESIDENCIAIS, INCLUSIVE ESTRUTURA DE FIXAÇÃO. AF_05/2017_PS	107,49	m²	56,95	6.121,55	3,17 %
10	ESQUADRIAS				18.684,42	9,68 %
	PORTAS				13.170,48	6,82 %
10.1.1	Porta em madeira de lei, almofadada, 0,80 x 2,10 m, inclusive batentes e ferragens	6	un	1.277,48	7.664,88	3,97 %
10.1.2	Porta em madeira de lei, almofadada, 0,90 x 2,10 m, inclusive batentes e ferragens	2	un	1.484,18	2.968,36	1,54 %
10.1.3	PORTÃO DE METALON E BARRA CHATA DE FERRO C/FECHADURA E DOBRADIÇA, INCLUS. PINTURA ESMALTE SINTÉTICO	3,78	m²	384,53	1.453,52	0,75 %
10.1.4	PUXADOR PARA PCD, FIXADO NA PORTA - FORNECIMENTO E INSTALAÇÃO. AF_01/2020	4	UN	270,93	1.083,72	0,56 %
10.2	JANELAS				3.456,98	1,79 %
10.2.1	BASCULANTE DE AÇO DE CORRER COM 2 FOLHAS PARA VIDRO, COM BATENTE, FERRAGENS E PINTURA ANTICORROSIVA. EXCLUSIVE VIDROS, ALIZAR E CONTRAMARCO. FORNECIMENTO E INSTALAÇÃO. AF_12/2019	2	m²	644,66	1.289,32	0,67 %
10.2.2	JANELA DE AÇO DE CORRER COM 4 FOLHAS PARA VIDRO, COM BATENTE, FERRAGENS E PINTURA ANTICORROSIVA. EXCLUSIVE VIDROS, ALIZAR E CONTRAMARCO. FORNECIMENTO E INSTALAÇÃO. AF_12/2019	2	m²	644,66	1.289,32	0,67 %
10.2.3	PEITORIL GRANITO CINZA ANDORINHA 25 x 3cm	13,9	M	63,19	878,34	0,45 %
10.3	GRADE DE PROTEÇÃO				2.056,96	1,07 %
10.3.1	GRADE DE FERRO DE PROTEÇÃO P/ JANELAS	8,16	m²	203,66	1.661,86	0,86 %
10.3.2	GRADE DE FERRO DE PROTEÇÃO P/ PORTA METÁLICA - P/ PORTA DE LAVANDERIA E PORTA DO MURO LATERAL	1,94	m²	203,66	395,10	0,20 %
11	INSTALAÇÕES ELÉTRICAS				7.191,33	3,72 %
11.1	QUADROS E DISJUNTORES				576,58	0,30 %

Fls 0208
 Proc. Nº 09/2023
 ASS.

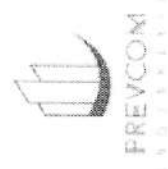

Obra

Cópia de: CONSTRUÇÃO DE UMA UNIDADE ESCOLAR E 01 SALA E
 DEMAIS DEPENDÊNCIAS NO POVOADO COROATAZINHO - PREVCOM

Bancos
 SINAPI - 12/2022 - Maranhão
 SBC - 01/2023 - Maranhão
 ORSE - 11/2022 - Sergipe
 SEINFRA - 027 - Ceará
 CAEMA - 12/2019 -

B.D.I.
 27,89%

Encargos
 Não Desonerado:
 Horista: 119,38%
 Mensalista: 73,70%

Orçamento Sintético

Item	Descrição	UN	Qtd	Valor Unit	Valor Total	Encargos
11.1.1	QUADRO DE MEDIÇÃO GERAL DE ENERGIA PARA 1 MEDIDOR DE SOBREPOR - FORNECIMENTO E INSTALAÇÃO. AF_10/2020	UN	1	140,36	140,36	0,07 %
11.1.2	QUADRO DE DISTRIBUIÇÃO DE ENERGIA EM PVC, DE EMBUTIR, SEM BARRAMENTO, PARA 6 DISJUNTORES - FORNECIMENTO E INSTALAÇÃO. AF_10/2020	UN	1	72,62	72,62	0,04 %
11.1.3	DISJUNTOR TRIPOLAR EM QUADRO DE DISTRIBUIÇÃO 90A	UN	1	110,93	110,93	0,06 %
11.1.4	Dispositivo de proteção contra surto de tensão DPS 60kA - 275v	un	1	90,92	90,92	0,05 %
11.1.5	DISJUNTOR MONOPOLAR TIPO DIN, CORRENTE NOMINAL DE 10A - FORNECIMENTO E INSTALAÇÃO. AF_10/2020	UN	4	8,47	33,88	0,02 %
11.1.6	DISJUNTOR MONOPOLAR TIPO DIN, CORRENTE NOMINAL DE 20A - FORNECIMENTO E INSTALAÇÃO. AF_10/2020	UN	1	9,99	9,99	0,01 %
11.1.7	DISJUNTOR TRIPOLAR TIPO DIN, CORRENTE NOMINAL DE 32A - FORNECIMENTO E INSTALAÇÃO. AF_10/2020	UN	2	58,94	117,88	0,06 %
11.2	PONTOS DE TOMADA E ILUMINAÇÃO				3.376,19	1,75 %
11.2.1	COMPOSIÇÃO PARAMÉTRICA DE PONTO ELÉTRICO DE TOMADA DE USO GERAL 2P+T (10A/250V) EM EDIFÍCIO RESIDENCIAL COM ELETRODUTO EMBUTIDO SEM NECESSIDADE DE RASGOS, INCLUSIVE TOMADA, ELETRODUTO, CABO E QUEBRA. AF_11/2022	UN	6	94,64	567,84	0,29 %
11.2.2	COMPOSIÇÃO PARAMÉTRICA DE PONTO ELÉTRICO DE TOMADA DE USO GERAL 2P+T (10A/250V) EM EDIFÍCIO RESIDENCIAL COM ELETRODUTO EMBUTIDO SEM NECESSIDADE DE RASGOS, INCLUSIVE TOMADA, ELETRODUTO, CABO E QUEBRA. AF_11/2022	UN	6	94,64	567,84	0,29 %
11.2.3	COMPOSIÇÃO PARAMÉTRICA DE PONTO ELÉTRICO DE TOMADA DE USO GERAL 2P+T (10A/250V) EM EDIFÍCIO RESIDENCIAL COM ELETRODUTO EMBUTIDO SEM NECESSIDADE DE RASGOS, INCLUSIVE TOMADA, ELETRODUTO, CABO E QUEBRA. AF_11/2022	UN	3	94,64	283,92	0,15 %

Fis _____
 Proc. Nº 09/2023
 Ass.



Obra

Cópia de: CONSTRUÇÃO DE UMA UNIDADE ESCOLAR E 01 SALA E
 DEMAIS DEPENDÊNCIAS NO POVOADO COROATAZINHO - PREVCOM

Bancos
 SINAPI - 12/2022 - Maranhão
 SBC - 01/2023 - Maranhão
 ORSE - 11/2022 - Sergipe
 SEINFRA - 027 - Ceará
 CAEMA - 12/2019 -

B.D.I.
 27,89%

Encargos
 Não
 Desonerado:
 Horista:
 119,38%
 Mensalista:
 73,70%

Item	Descrição	UN	2	140,77	281,54	0,15 %
11.2.4	COMPOSIÇÃO PARAMÉTRICA DE PONTO ELÉTRICO DE TOMADA DE USO ESPECÍFICO 2P+T (20A/250V) EM EDIFÍCIO RESIDENCIAL COM ELETRODUTO EMBUTIDO EM RASGOS NAS PAREDES, INCLUSO TOMADA, ELETRODUTO, CABO, RASGO, QUEBRA E CHUMBAMENTO (EXCETO CHUVEIRO). AF_11/2022	UN	2	140,77	281,54	0,15 %
11.2.5	LUMINÁRIA TIPO PLAFON, DE SOBREPOR, COM 1 LÂMPADA LED DE 20 W, SEM REATOR - FORNECIMENTO E INSTALAÇÃO	UN	18	45,89	826,02	0,43 %
11.2.6	LUMINÁRIA ARANDELA TIPO TARTARUGA, DE SOBREPOR, COM 1 LÂMPADA LED DE 6 W, SEM REATOR - FORNECIMENTO E INSTALAÇÃO. AF_02/2020	UN	5	91,57	457,85	0,24 %
11.2.7	INTERRUPTOR SIMPLES (1 MÓDULO) COM 1 TOMADA DE EMBUTIR 2P+T 10 A, INCLUINDO SUPORTE E PLACA - FORNECIMENTO E INSTALAÇÃO. AF_12/2015	UN	5	40,17	200,85	0,10 %
11.2.8	INTERRUPTOR PARALELO (3 MÓDULOS) COM 1 TOMADA DE EMBUTIR 2P+T 10 A, INCLUINDO SUPORTE E PLACA - FORNECIMENTO E INSTALAÇÃO. AF_12/2015	UN	1	64,11	64,11	0,03 %
11.2.9	INTERRUPTOR PARALELO (2 MÓDULOS) COM 1 TOMADA DE EMBUTIR 2P+T 10 A, INCLUINDO SUPORTE E PLACA - FORNECIMENTO E INSTALAÇÃO. AF_12/2015	UN	2	64,11	128,22	0,07 %
11.3	CABOS E FIOS (CONDUTORES)				2.681,81	1,39 %
11.3.1	CABO DE COBRE FLEXÍVEL ISOLADO, 6 MMF, ANTI-CHAMA 450/750 V, PARA CIRCUITOS TERMINAIS - FORNECIMENTO E INSTALAÇÃO. AF_12/2015	M	142,31	6,97	991,90	0,51 %
11.3.2	CABO DE COBRE FLEXÍVEL ISOLADO, 2,5 MM ² , ANTI-CHAMA 450/750 V, PARA CIRCUITOS TERMINAIS - FORNECIMENTO E INSTALAÇÃO. AF_12/2015	M	159,64	3,29	525,21	0,27 %
11.3.3	CABO DE COBRE FLEXÍVEL ISOLADO, 1,5 MM ² , ANTI-CHAMA 450/750 V, PARA CIRCUITOS TERMINAIS - FORNECIMENTO E INSTALAÇÃO. AF_12/2015	M	210	2,29	480,90	0,25 %
11.3.4	ELETRODUTO RÍGIDO ROSCÁVEL, PVC, DN 25 MM (3/4"), PARA CIRCUITOS TERMINAIS, INSTALADO EM FORRO - FORNECIMENTO E INSTALAÇÃO. AF_12/2015	M	20	10,29	205,80	0,11 %
11.3.5	CLEATS PARA FIAÇÃO APARENTE	UN	100		478,00	0,25 %

Fis. 0210
 4,78%
 Proc. Nº 09/2023
 Ass.



Obra
Cópia de: CONSTRUÇÃO DE UMA UNIDADE ESCOLAR E 01 SALA E
DEMAIS DEPENDÊNCIAS NO POVOADO COROATAZINHO - PREVCOM

Bancos
SINAPI - 12/2022 - Maranhão
SBC - 01/2023 - Maranhão
ORSE - 11/2022 - Sergipe
SEINFRA - 027 - Ceará
CAEMA - 12/2019 -

B.D.I.
27,89%

Encargos
Não
Desonerado:
Horista: 119,38%
Mensalista: 73,70%

11.4		Orçamento Sintético								
11.4		SISTEMA DE ATERRAMENTO								
11.4.1	91930 SINAPI		CABO DE COBRE FLEXÍVEL ISOLADO, 6 MM ² , ANTI-CHAMA 450/750 V, PARA CIRCUITOS TERMINAIS - FORNECIMENTO E INSTALAÇÃO. AF_12/2015	M	5	6,97	34,85			0,02 %
11.4.2	068023 SBC		ELETRODUTO PVC 3/4"	M	5	18,30	91,50			0,05 %
11.4.3	3766 ORSE		Fornecimento e instalação de haste de aterramento 5/8" x 3,00m com conector	un	3	97,82	283,46			0,15 %
11.4.4	98111 SINAPI		CAIXA DE INSPEÇÃO PARA ATERRAMENTO, CIRCULAR, EM POLIETILENO, DIÂMETRO INTERNO = 0,3 M. AF_12/2020	UN	3	44,98	134,94			0,07 %
12			INSTALAÇÕES DE COMBATE A INCÊNDIO E PÂNICO				993,98			0,51 %
12.1	104479 SINAPI		COMPOSIÇÃO PARAMÉTRICA DE PONTO ELÉTRICO DE TOMADA DE USO GERAL 2P+T (10A/250V) EM EDIFÍCIO RESIDENCIAL COM ELETRODUTO EMBUTIDO SEM NECESSIDADE DE RASGOS, INCLUSIVE TOMADA, ELETRODUTO, CABO E QUEBRA. AF_11/2022	UN	5	94,64	473,20			0,25 %
12.2	97599 SINAPI		LUMINÁRIA DE EMERGÊNCIA, COM 30 LÂMPADAS LED DE 2 W, SEM REATOR - FORNECIMENTO E INSTALAÇÃO. AF_02/2020	UN	5	21,94	109,70			0,06 %
12.3	37558 ORSE		Placa de sinalização de segurança contra incêndio, fotoluminescente, quadrada, *20 x 20* cm, em pvc *2* mm anti-chamas (símbolos, cores e pictogramas conforme nbr 13434)	Un	5	26,46	132,30			0,07 %
12.4	101909 SINAPI		EXTINTOR DE INCÊNDIO PORTÁTIL COM CARGA DE POS DE 6 KG. CLASSE BC - FORNECIMENTO E INSTALAÇÃO. AF_10/2020_PE	UN	1	209,54	209,54			0,11 %
12.5	055504 SBC		ADESIVO COM SETA INICADORA PARA EXTINTOR/HIDRANTE	UN	1	26,61	26,61			0,01 %
12.6	055035 SBC		PLACA FOTOLUMINESCENTE SAÍDA DE EMERGÊNCIA PVC 2mm 26x13cm	UN	1	14,21	14,21			0,01 %
12.7	055035 SBC		PLACA FOTOLUMINESCENTE SAÍDA A DIREITA 25X10CM	UN	1	14,21	14,21			0,01 %
12.8	055035 SBC		PLACA FOTOLUMINESCENTE SAÍDA A ESQUERDA 25X10CM	UN	1	14,21	14,21			0,01 %

Fls 0211
Proc. Nº 09/2023
Ass.

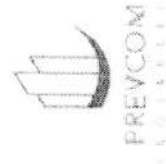

Obra

Cópia de: CONSTRUÇÃO DE UMA UNIDADE ESCOLAR E 01 SALA E
DEMAIS DEPENDÊNCIAS NO POVOADO COROATAZINHO - PREVCOM

Bancos
SINAPI - 12/2022 - Maranhão
SBC - 01/2023 - Maranhão
ORSE - 11/2022 - Sergipe
SEINFRA - 027 - Ceará
CAEMA - 12/2019 -

B.D.I.
27,89%

Encargos
Não Desonerado:
Horista: 119,38%
Mensalista: 73,70%

Orçamento Sintético

13												14.085,13	7,29 %
13.1												3.386,14	1,75 %
13.1.1	023217	SBC				UN	8	71,00				568,00	0,29 %
13.1.2	94706	SINAPI				UN	1	36,77				36,77	0,02 %
13.1.3	94703	SINAPI				UN	3	17,95				53,85	0,03 %
13.1.4	94492	SINAPI				UN	1	53,57				53,57	0,03 %
13.1.5	94489	SINAPI				UN	2	25,69				51,38	0,03 %
13.1.6	94796	SINAPI				UN	1	33,92				33,92	0,02 %
13.1.7	00034640	SINAPI				UN	1	856,22				856,22	0,44 %
13.1.8	91785	SINAPI				M	0	37,24				0,00	0,00 %
13.1.9	91786	SINAPI				M	10	26,37				263,70	0,14 %

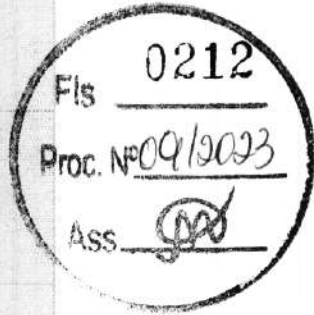



Obra
Cópia de: CONSTRUÇÃO DE UMA UNIDADE ESCOLAR E 01 SALA E
DEMAIS DEPENDÊNCIAS NO POVOADO COROATAZINHO - PREVCOM

Bancos
SINAPI - 12/2022 - Maranhão
SBC - 01/2023 - Maranhão
ORSE - 11/2022 - Sergipe
SEINFRA - 027 - Ceará
CAEMA - 12/2019 -

B.D.I.
27,89%

Encargos
Não
Desonerado:
Horista: 119,38%
Mensalista: 73,70%

		Orçamento Sintético							
13.1.10	91788 SINAPI	M	25	SERVIÇO DE INSTALAÇÃO DE TUBOS DE PVC, SOLDÁVEL, ÁGUA FRIA, DN 50 MM (INSTALADO EM PRUMADA), INCLUSIVE CONEXÕES, CORTES E FIXAÇÕES, PARA PRÉDIOS. AF_10/2015	35,91	897,75	0,46 %		
13.1.11	1181 ORSE	un	5	Tê de redução 90° de pvc rígido soldável, marrom diâm = 50 x 32mm	27,33	136,65	0,07 %		
13.1.12	89555 SINAPI	UN	1	CURVA DE TRANSPOSIÇÃO, PVC, SOLDÁVEL, DN 32MM, INSTALADO EM PRUMADA DE ÁGUA FORNECIMENTO E INSTALAÇÃO. AF_06/2022	18,41	18,41	0,01 %		
13.1.13	C2167 SEINFRA	UN	4	REGISTRO DE GAVETA C/CANOPLA CROMADA D= 25mm (1")	81,64	326,56	0,17 %		
13.1.14	103956 SINAPI	UN	4	JOELHO DE REDUÇÃO, 90 GRAUS, PVC, SOLDÁVEL, DN 32 MM X 25 MM, INSTALADO EM RAMAL DE DISTRIBUIÇÃO DE ÁGUA - FORNECIMENTO E INSTALAÇÃO. AF_06/2022	11,56	46,24	0,02 %		
13.1.15	90373 ORSE	UN	4	JOELHO 90 GRAUS COM BUCHA DE LATAO, PVC, SOLDÁVEL, DN 25MM, X 1/2 INSTALADO EM RAMAL OU SUB-RAMAL DE ÁGUA - FORNECIMENTO E INSTALAÇÃO. AF_06/2022	10,78	43,12	0,02 %		
13.2				INSTALAÇÕES SANITÁRIAS		10.698,99	5,54 %		
13.2.1	053171 SBC	UN	10	PONTO ESGOTO PRIMARIO PVC	134,01	1.340,10	0,69 %		
13.2.2	89707 SINAPI	UN	4	CAIXA SIFONADA, PVC, DN 100 X 100 X 50 MM, JUNTA ELÁSTICA, FORNECIDA E INSTALADA EM RAMAL DE DESCARGA OU EM RAMAL DE ESGOTO SANITÁRIO. AF_08/2022	40,08	160,32	0,08 %		
13.2.3	89714 SINAPI	M	27,06	TUBO PVC, SERIE NORMAL, ESGOTO PREDIAL, DN 100 MM, FORNECIDO E INSTALADO EM RAMAL DE DESCARGA OU RAMAL DE ESGOTO SANITÁRIO. AF_08/2022	29,89	808,82	0,42 %		
13.2.4	91792 SINAPI	M	10	(COMPOSIÇÃO REPRESENTATIVA) DO SERVIÇO DE INSTALAÇÃO DE TUBO DE PVC, SÉRIE NORMAL, ESGOTO PREDIAL, DN 40 MM (INSTALADO EM RAMAL DE DESCARGA OU RAMAL DE ESGOTO SANITÁRIO), INCLUSIVE CONEXÕES, CORTES E FIXAÇÕES, PARA PRÉDIOS. AF_10/2015	50,89	508,90	0,26 %		
13.2.5	6386 ORSE	un		*Caixa de passagem cp1-060 (40x40x60cm)	1.591,62		0,82 %		

Fls. 213
Proc. Nº 09/2023
Ass. [Assinatura]



Obra

Cópia de: CONSTRUÇÃO DE UMA UNIDADE ESCOLAR E 01 SALA E
 DEMAIS DEPENDÊNCIAS NO POVOADO COROATAZINHO - PREVCOM

Bancos
 SINAPI - 12/2022 - Maranhão
 SBC - 01/2023 - Maranhão
 ORSE - 11/2022 - Sergipe
 SEINFRA - 027 - Ceará
 CAEMA - 12/2019 -

B.D.I.
 27,89%

Encargos
 Não Desonerado:
 Horista: 119,38%
 Mensalista: 73,70%

Orçamento Sintético

Item	Descrição	UN	Qtd	Valor	%
13.2.6	CAIXA DE GORDURA EM PVC, DIAMETRO MÍNIMO 300 MM, DIAMETRO DE SAÍDA 100 MM, CAPACIDADE APROXIMADA 18 LITROS, COM TAMPA E CESTO	UN	1	326,02	0,17 %
13.2.7	INSTALAÇÃO DE TUBO DE VENTILAÇÃO 50mm C/ L=4m, C/ REBOCO E PINTURA A CAL (C/ MATERIAL)	UN	2	47,53	0,05 %
13.2.8	TANQUE SÉPTICO RETANGULAR, EM ALVENARIA COM BLOCOS DE CONCRETO, DIMENSÕES INTERNAS: 1,2 X 2,4 X H=1,6 M, VOLUME ÚTIL: 3456 L (PARA 13 CONTRIBUINTES). AF_12/2020	UN	1	3.846,26	1,99 %
13.2.9	SUMIDOURO CILÍNDRICO ALVEN.TIJOLOS MACÍCOS D=1,20m x h=5,0m	UN	1	1.750,05	0,91 %
13.2.10	JUNÇÃO DE REDUÇÃO INVERTIDA, PVC, SÉRIE NORMAL, ESGOTO PREDIAL, DN 100 X 50 MM, JUNTA ELÁSTICA, FORNECIDO E INSTALADO EM PRUMADA DE ESGOTO SANITÁRIO OU VENTILAÇÃO. AF_08/2022	UN	2	32,98	0,03 %
13.2.11	BUCHA DE REDUÇÃO LONGA PVC PARA ESGOTO SECUNDÁRIO 50x40mm	UN	2	28,01	0,03 %
13.2.12	JOELHO 45 PVC BRANCO PARA ESGOTO D=40mm (1 1/4")	UN	2	14,81	0,02 %
13.2.13	Joelho 90°, pvc rígido, série R, d= 40mm, para esgoto secundário	un	8	15,03	0,06 %
14	LOUÇAS, ACESSÓRIOS E METAIS			6.246,16	3,23 %
14.1	BARRA DE APOIO RETA, EM AÇO INOX POLIDO, COMPRIMENTO 60CM, FIXADA NA PAREDE - FORNECIMENTO E INSTALAÇÃO. AF_01/2020	UN	2	270,93	0,28 %
14.2	BARRA DE APOIO RETA, EM AÇO INOX POLIDO, COMPRIMENTO 80 CM, FIXADA NA PAREDE - FORNECIMENTO E INSTALAÇÃO. AF_01/2020	UN	4	299,23	0,62 %
14.3	CUBA AÇO INOX (AISI 304) DE EMBUTIR COM VALVULA DE 3 1/2", DE *56 X 33 X 12* CM	UN	1	156,30	0,08 %
14.4	PAPELEIRA DE PAREDE EM METAL CROMADO SEM TAMPA, INCLUSO FIXAÇÃO. AF_01/2020	UN	2	58,77	0,06 %
14.5	BACIA DE LOUÇA BRANCA C/CAIXA ACOPLADA	UN	2	1.254,44	0,65 %

Proc. Nº 009/2023
 ASS.
 0214



Obra

**Cópia de: CONSTRUÇÃO DE UMA UNIDADE ESCOLAR E 01 SALA E
 DEMAIS DEPENDÊNCIAS NO POVOADO COROATAZINHO - PREVCOM**

Bancos
 SINAPI - 12/2022 - Maranhão
 SBC - 01/2023 - Maranhão
 ORSE - 11/2022 - Sergipe
 SEINFRA - 027 - Ceará
 CAEMA - 12/2019 -

B.D.I.
 27,89%

Encargos
 Não Desonerado:
 Horista: 119,38%
 Mensalista: 73,70%

14.6	86885 SINAPI		UN	3	9,89	29,67						0,02 %
14.7	2016 ORSE		un	4	145,75	583,00						0,30 %
14.8	10759 ORSE		m²	1,8	370,64	667,15						0,35 %
14.9	C4636 SEINFRA		UN	2	458,33	916,66						0,47 %
14.10	100853 SINAPI		UN	2	232,30	464,60						0,24 %
14.11	86911 ORSE		UN	1	59,17	59,17						0,03 %
14.12	000708 SBC		UN	1	258,85	258,85						0,13 %
15												
15.1												
15.1.1	88415 SINAPI		m²	220,46	2,70	595,24						6,57 %
15.1.2	88497 SINAPI		m²	220,46	13,40	2.954,16						3,34 %
15.1.3	88489 SINAPI		m²	220,46	13,15	2.899,04						0,31 %
15.2												
15.2.1	88415 SINAPI		m²	156,94	2,70	423,73						1,53 %
15.2.2	2283 ORSE		m²	156,94	13,31	2.088,87						1,50 %
15.2.3	88489 SINAPI		m²	156,94	13,15	2.063,76						2,37 %
15.3												0,22 %
												1,08 %
												1,07 %
												0,86 %

Fis 0215
 Proc. Nº 09/2023
 ASS.



Obra

Cópia de: CONSTRUÇÃO DE UMA UNIDADE ESCOLAR E 01 SALA E
DEMAIS DEPENDÊNCIAS NO POVOADO COROATAZINHO - PREVCOM

Bancos
SINAPI - 12/2022 - Maranhão
SBC - 01/2023 - Maranhão
ORSE - 11/2022 - Sergipe
SEINFRA - 027 - Ceará
CAEMA - 12/2019 -

B.D.I.
27,89%

Encargos
Não Desonerado:
Horista: 119,38%
Mensalista: 73,70%

15.3.1	102197 SINAPI					m²	41,58	18,86	784,19	0,41 %
		Orçamento Sintético								
		PINTURA FUNDO NIVELADOR ALQUÍDICO BRANCO EM MADEIRA. AF_01/2021								
15.3.2	102219 SINAPI					m²	41,58	14,30	594,59	0,31 %
		PINTURA TINTA DE ACABAMENTO (PIGMENTADA) ESMALTE SINTÉTICO ACETINADO EM MADEIRA, 2 DEMÃOS. AF_01/2021								
15.3.3	100754 SINAPI					m²	11,34	24,61	279,07	0,14 %
		PINTURA COM TINTA ACRÍLICA DE ACABAMENTO APLICADA A ROLO OU PINCEL SOBRE SUPERFÍCIES METÁLICAS (EXCETO PERFIL) EXECUTADO EM OBRA (02 DEMÃOS), AF_01/2020								
16		BASE PARA CAIXA D'ÁGUA								
16.1		MOVIMENTAÇÃO DE TERRA								
16.1.1	2497 ORSE					m³	0,36	46,35	16,68	0,01 %
		Escavação manual de vala ou cava em material de 1ª categoria, profundidade até 1,50m								
16.1.2	93358 SINAPI					m²	1	66,80	66,80	0,03 %
		ESCAVAÇÃO MANUAL DE VALA COM PROFUNDIDADE MENOR OU IGUAL A 1,30 M. AF_02/2021								
16.1.3	C0096 SEINFRA					m³	1	41,55	41,55	0,02 %
		REATERRO APILOADO								
16.2		INFRAESTRUTURA								
16.2.1		ALICERCE								
16.2.1.1	C3529 SEINFRA					m²	0,36	231,46	83,32	0,04 %
		MUTIRÃO MISTO - ALVENARIA DE PEDRA ARGAMASSADA (TRAÇO 1:6) C/AGREGADOS ADQUIRIDOS								
16.2.2		BLOCOS DE FUNDAÇÃO								
16.2.2.1	96619 SINAPI					m²	0,64	25,46	16,29	0,01 %
		LASTRO DE CONCRETO MAGRO, APLICADO EM BLOCOS DE COROAMENTO OU SAPATAS, ESPESSURA DE 5 CM. AF_08/2017								
16.2.2.2	7585 ORSE					m²	1,28	45,64	58,41	0,03 %
		Forma plana para sapatas, em madeira maciça, 05 usos, inclusive escoramento								
16.2.2.3	96546 SINAPI					KG	6,17	11,83	72,99	0,04 %
		ARMAÇÃO DE BLOCO, VIGA BALDRAME OU SAPATA UTILIZANDO AÇO CA-50 DE 10 MM - MONTAGEM. AF_06/2017								
16.2.2.4	94964 SINAPI					m³	0,51	387,52	194,57	0,10 %
		CONCRETO FCK = 20MPA, TRAÇO 1:2,7:3 (EM MASSA SECA DE CIMENTO/ AREIA MÉDIA/ BRITA 1) - PREPARO MECÂNICO COM BETONEIRA 400 L. AF_05/2021								

Proc. Nº 09/2023
Ass. [Assinatura]
0216



PREVCOM
 ENGENHARIA

Obra

Cópia de: CONSTRUÇÃO DE UMA UNIDADE ESCOLAR E 01 SALA E
 DEMAIS DEPENDÊNCIAS NO POVOADO COROATAZINHO - PREVCOM

Bancos
 SINAPI - 12/2022 - Maranhão
 SBC - 01/2023 - Maranhão
 ORSE - 11/2022 - Sergipe
 SEINFRA - 027 - Ceará
 CAEMA - 12/2019 -

B.D.I.
 27,89%

Encargos
 Não Desonerado:
 Horista: 119,38%
 Mensalista: 73,70%

Orçamento Sintético

16.2.3									220,15	0,11 %
16.2.3.1	7519	ORSE			m²	0,79	32,99		26,06	0,01 %
	Forma plana para lajes, em compensado plastificado de 12mm, 10 usos, inclusive escoramento									
16.2.3.2	96546	SINAPI			KG	4,74	11,83		56,07	0,03 %
	ARMAÇÃO DE BLOCO, VIGA BALDRAME OU SAPATA UTILIZANDO AÇO CA-50 DE 10 MM - MONTAGEM. AF_06/2017									
16.2.3.3	96543	SINAPI			KG	1,89	15,60		29,48	0,02 %
	ARMAÇÃO DE BLOCO, VIGA BALDRAME E SAPATA UTILIZANDO AÇO CA-60 DE 5 MM - MONTAGEM. AF_06/2017									
16.2.3.4	96555	SINAPI			m³	0,11	572,70		62,99	0,03 %
	CONCRETAGEM DE BLOCOS DE COROAMENTO E VIGAS BALDRAME, FCK 30 MPA, COM USO DE JERICA LANÇAMENTO, ADENSAMENTO E ACABAMENTO. AF_06/2017									
16.2.3.5	4953	ORSE			m²	2,16	21,09		45,55	0,02 %
	Impermeabilização de alicerces e viga baldrame com 2 demãos de tinta asfáltica tipo Neutrol da Vedacit ou similar, exceto argamassa impermeabilização									
16.2.4									174,60	0,09 %
	CINTA DE AMARRAÇÃO MÉDIA									
16.2.4.1	7519	ORSE			m²	0,79	32,99		26,06	0,01 %
	Forma plana para lajes, em compensado plastificado de 12mm, 10 usos, inclusive escoramento									
16.2.4.2	96546	SINAPI			KG	4,74	11,83		56,07	0,03 %
	ARMAÇÃO DE BLOCO, VIGA BALDRAME OU SAPATA UTILIZANDO AÇO CA-50 DE 10 MM - MONTAGEM. AF_06/2017									
16.2.4.3	96543	SINAPI			KG	1,89	15,60		29,48	0,02 %
	ARMAÇÃO DE BLOCO, VIGA BALDRAME E SAPATA UTILIZANDO AÇO CA-60 DE 5 MM - MONTAGEM. AF_06/2017									
16.2.4.4	96555	SINAPI			m³	0,11	572,70		62,99	0,03 %
	CONCRETAGEM DE BLOCOS DE COROAMENTO E VIGAS BALDRAME, FCK 30 MPA, COM USO DE JERICA LANÇAMENTO, ADENSAMENTO E ACABAMENTO. AF_06/2017									
16.3									817,52	0,42 %
	ESTRUTURAS DE CONCRETO ARMADO									
16.3.1									310,97	0,16 %
	PILARES									
16.3.1.1	7463	ORSE			m²	1,37	45,04		61,70	0,03 %
	Forma plana para pilares, em compensado plastificado de 12mm, 07 usos, inclusive escoramento									
16.3.1.2	92762	SINAPI			KG	12,6	10,31		129,90	0,07 %
	ARMAÇÃO DE PILAR OU VIGA DE ESTRUTURA CONVENCIONAL DE CONCRETO ARMADO UTILIZANDO AÇO CA-50 DE 10,0 MM - MONTAGEM. AF_06/2022									

Fis 0217
 Proc. Nº 09/2023
 Ass.



Obra

Cópia de: CONSTRUÇÃO DE UMA UNIDADE ESCOLAR E 01 SALA E
 DEMAIS DEPENDÊNCIAS NO POVOADO COROATAZINHO - PREVCOM

Bancos
 SINAPI - 12/2022 - Maranhão
 SBC - 01/2023 - Maranhão
 ORSE - 11/2022 - Sergipe
 SEINFRA - 027 - Ceará
 CAEMA - 12/2019 -

B.D.I.
 27,89%

Encargos
 Não Desonerado:
 Horista: 119,38%
 Mensalista: 73,70%

16.3.1.3	92759 SINAPI			KG	3,4	12,67	43,07	0,02 %		
Orçamento Sintético										
16.3.1.4	94964 SINAPI	ARMAÇÃO DE PILAR OU VIGA DE ESTRUTURA CONVENCIONAL DE CONCRETO ARMADO UTILIZANDO AÇO CA-60 DE 5,0 MM - MONTAGEM. AF_06/2022		m³	0,2	381,52	76,30	0,04 %		
16.3.2		CONCRETO FCK = 20MPA, TRAÇO 1:2,7:3 (EM MASSA SECA DE CIMENTO/ AREIA MÉDIA/ BRITA 1) - PREPARO MECÂNICO COM BETONEIRA 400 L. AF_05/2021								
16.3.2.1	7519 ORSE	VIGAS					174,60	0,09 %		
		Forma plana para lajes, em compensado plastificado de 12mm, 10 usos, inclusive escoramento			0,79	32,99	26,06	0,01 %		
16.3.2.2	96546 SINAPI	ARMAÇÃO DE BLOCO, VIGA BALDRAME OU SAPATA UTILIZANDO AÇO CA-50 DE 10 MM - MONTAGEM. AF_06/2017		KG	4,74	11,83	56,07	0,03 %		
16.3.2.3	96543 SINAPI	ARMAÇÃO DE BLOCO, VIGA BALDRAME E SAPATA UTILIZANDO AÇO CA-60 DE 5 MM - MONTAGEM. AF_06/2017		KG	1,89	15,60	29,48	0,02 %		
16.3.2.4	96555 SINAPI	CONCRETAGEM DE BLOCOS DE COROAMENTO E VIGAS BALDRAME, FCK 30 MPA, COM USO DE JERICA LANÇAMENTO, ADENSAMENTO E ACABAMENTO. AF_06/2017		m³	0,11	572,70	62,99	0,03 %		
16.3.3		LAJE TÉCNICA PARA CAIXA D'ÁGUA					331,95	0,17 %		
16.3.3.1	101963 SINAPI	LAJE PRÉ-MOLDADA UNIDIRECIONAL, BIAPOIADA, PARA PISO, ENCHIMENTO EM CERÂMICA, VIGOTA CONVENCIONAL, ALTURA TOTAL DA LAJE (ENCHIMENTO+CAPA) = (8+4). AF_11/2020		m²	2,01	165,15	331,95	0,17 %		
16.4		ALVENARIA					815,02	0,42 %		
16.4.1	103328 SINAPI	ALVENARIA DE VEDAÇÃO DE BLOCOS CERÂMICOS FURADOS NA HORIZONTAL DE 9X19X19 CM (ESPESURA 9 CM) E ARGAMASSA DE ASSENTAMENTO COM PREPARO EM BETONEIRA. AF_12/2021		m²	10,56	77,18	815,02	0,42 %		
16.5		REVESTIMENTO					131,52	0,07 %		
16.5.1	87904 SINAPI	CHAPISCO APLICADO EM ALVENARIA (COM PRESENÇA DE VÃOS) E ESTRUTURAS DE CONCRETO DE FACHADA, COM COLHER DE PEDREIRO. ARGAMASSA TRAÇO 1:3 COM PREPARO MANUAL. AF_10/2022		m²	19,2	6,85	131,52	0,07 %		
17		SERVIÇOS FINAIS					2.473,37	1,28 %		

Fls 0218
 Proc. Nº 09/2023
 ASS.

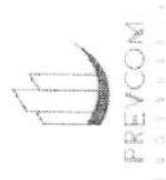

Obra

Cópia de: CONSTRUÇÃO DE UMA UNIDADE ESCOLAR E 01 SALA E
 DEMAIS DEPENDÊNCIAS NO POVOADO COROATAZINHO - PREVCOM

Bancos
 SINAPI - 12/2022 - Maranhão
 SBC - 01/2023 - Maranhão
 ORSE - 11/2022 - Sergipe
 SEINFRA - 027 - Ceará
 CAEMA - 12/2019 -

B.D.I.
 27,89%

Encargos
 Não Desonerado:
 Horista: 119,38%
 Mensalista: 73,70%

Orçamento Sintético

Item	Descrição	Unidade	Quantidade	Valor	Porcentagem	
17.1	Estrutura metálica galvanizada, revestida por placas de ACM (alumínio composto) recortado, e=0,3mm, na cor cobre, 1,00 nx 1,00m, fixação da estrutura metálica sem avanço na est. espacial existente no local por parafusos. - fornecimento e montagem m2	m²	4	518,92	2.075,68	1,07 %
17.2	Placa de inauguração de obra em acrílico	un	1	214,70	214,70	0,11 %
17.3	LIMPEZA FINAL DA OBRA	m²	114,37	1,60	182,99	0,09 %

Total sem BDI
 Total do BDI
 Total Geral

193.118,31
 53.860,69
 246.979,00

JONATHAN DA SILVA
 SANTOS:01831474484

Assinado de forma digital por
 JONATHAN DA SILVA
 SANTOS:01831474484
 Dados: 2023.03.27 09:13:03 -03'00'

Jonathan
 Sócio/CEO/Proprietário

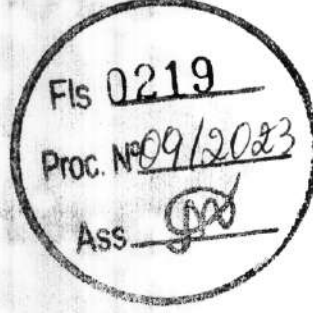

Obra

Cópia de: CONSTRUÇÃO DE UMA UNIDADE ESCOLAR E 01 SALA E DEMAIS
DEPENDÊNCIAS NO POVOADO COROATAZINHO - PREVCOM



PREVCOM
ENGENHARIA

Bancos
SINAPI - 12/2022 - Maranhão
SBC - 01/2023 - Maranhão
ORSE - 11/2022 - Sergipe
SEINFRA - 027 - Ceará
CAEMA - 12/2019 - Maranhão

B.D.I.
27,89%
Encargos Sociais
Não Desonerado:
Horista: 119,38%
Mensalista: 73,70%

Planilha Orçamentária Analítica

SERVIÇOS PRELIMINARES				Und	Quant.	Valor Unit	Total
1.1	Código Banco	Descrição	Tipo	un	1,0000000	612,07	612,07
Composição	11397 ORSE	Placa de obra em lona com impressão digital 1,50 x 2,00m, inclusive estrutura em metalon 20 x 20cm e escoramento, instalada - Rev 02 - 09/2021	Mobilização / Instalações Provisórias / Desmobilização				
Insumo	12325 ORSE	Placa em lona com impressão digital 1,50 x 2,00m, inclusive estrutura em metalon 20x20cm, inclusive escoramento un	Serviços	un	1,0000326	612,06	612,07
MO sem LS =>				0,00			
MO com LS =>				0,00			
Quant. =>				1,0000000			612,07
Preço Total =>							7.143,53

				Und	Quant.	Valor Unit	Total
1.2	Código Banco	Descrição	Tipo	m²	1,0000000	10,01	10,01
Composição	012050 SBC	LOCALIZACAO GERAL DA OBRA	INSTALACOES PROVISORIAS				
Composição Auxiliar	88308 SINAPI	PEDREIRO COM ENCARGOS COMPLEMENTARES	SEDI - SERVIÇOS DIVERSOS	H	0,0980000	22,88	2,24
Composição Auxiliar	88316 SINAPI	SERVENTE COM ENCARGOS COMPLEMENTARES	SEDI - SERVIÇOS DIVERSOS	H	0,2050000	17,74	3,63
Composição Auxiliar	90776 SINAPI	ENCARREGADO GERAL COM ENCARGOS COMPLEMENTARES	SEDI - SERVIÇOS DIVERSOS	H	0,0290000	32,04	0,92
Insumo	000776 SBC	ARAME GALVANIZADO #18 AWG 1,24mm	Material	KG	0,0494738	30,85	1,52
Insumo	001250 SBC	TABUA TERCEIRA QUALIDADE NAO APARELHADA	Material	M	0,1075517	10,46	1,12
Insumo	001350 SBC	PONTALETE 7,5x7,5cm (3x3") PERNA/BARROTE/ESTRONCA	Material	M	0,0573609	7,42	0,42
Insumo	001450 SBC	PREGO FERRO GALVANIZADO 16x24 (285 un/kg)	Material	KG	0,0071701	23,19	0,16
MO sem LS =>				2,45			
MO com LS =>				2,93			
Quant. =>				114,3700000			1.144,84
Preço Total =>							5,38

				Und	Quant.	Valor Unit	Total
1.3	Código Banco	Descrição	Tipo	m²	1,0000000	842,00	842,00
Composição	93564 SINAPI	EXECUÇÃO DE DEPOSITO EM CANTEIRO DE OBRA EM CHAPA DE MADEIRA COMPENSADA, NÃO INCLUSO MOBILIÁRIO. AF_04/2016	CANT - CANTEIRO DE OBRAS				
Composição Auxiliar	101165 SINAPI	ALVENARIA DE EMBASAMENTO COM BLOCO ESTRUTURAL DE CONCRETO, DE 14X19X29CM E ARGAMASSA DE ASSENTAMENTO COM PREPARO EM BETONEIRA. AF_05/2020	FUES - FUNDACOES E ESTRUTURAS	m³	0,0417000	730,70	30,47

Fis 0220
Proc. Nº 09/2023
Ass.

Obra

Cópia de: CONSTRUÇÃO DE UMA UNIDADE ESCOLAR E 01 SALA E DEMAIS
 DEPENDÊNCIAS NO POVOADO COROATAZINHO - PREVCOM



Encargos Sociais
 Não Desonerado:
 Horista: 119,38%
 Mensalista: 73,70%

B.D.I.
 27,89%

Bancos
 SINAPI - 12/2022 - Maranhão
 SBC - 01/2023 - Maranhão
 ORSE - 11/2022 - Sergipe
 SEINFRA - 027 - Ceará
 CAEMA - 12/2019 - Maranhão

Composição Auxiliar	Quantidade	Unidade	Valor	Valor Total
88489 SINAPI	5,0649000	m²	13,15	66,60
91170 SINAPI	0,1325000	M	2,92	0,38
91173 SINAPI	0,1722000	M	1,47	0,25
91341 SINAPI	0,1530000	m²	680,64	104,13
91852 SINAPI	0,0662000	M	7,27	0,48
91862 SINAPI	0,1325000	M	8,79	1,16
91870 SINAPI	0,1722000	M	9,49	1,63
91924 SINAPI	0,6755000	M	2,29	1,54
92023 SINAPI	0,0662000	UN	40,17	2,65
92543 SINAPI	1,7192000	m²	20,72	35,62
93358 SINAPI	0,0404000	m³	66,80	2,69
94210 SINAPI	1,7192000	m³	54,56	93,79

Planilha Orçamentária Analítica

88489 SINAPI APLICAÇÃO MANUAL DE PINTURA COM TINTA LÁTEX ACRILICA EM PAREDES, DUAS DEMÃOS. AF_06/2014

91170 SINAPI FIXAÇÃO DE TUBOS HORIZONTAIS DE PVC, CPVC OU COBRE DIÂMETROS MENORES OU IGUAIS A 40 MM OU ELETROCALHAS ATÉ 150MM DE LARGURA, COM ABRAÇADEIRA METÁLICA RÍGIDA TIPO D 1/2, FIXADA EM PERFILADO EM LAJE. AF_05/2015

91173 SINAPI FIXAÇÃO DE TUBOS VERTICAIS DE PPR DIÂMETROS MENORES OU IGUAIS A 40 MM COM ABRAÇADEIRA METÁLICA RÍGIDA TIPO D 1/2, FIXADA EM PERFILADO EM ALVENARIA. AF_05/2015

91341 SINAPI PORTA EM ALUMÍNIO DE ABRIR TIPO VENEZIANA COM GUARNIÇÃO. FIXAÇÃO COM PARAFUSOS - FORNECIMENTO E INSTALAÇÃO. AF_12/2019

91852 SINAPI ELETRODUTO FLEXÍVEL CORRUGADO, PVC, DN 20 MM (1/2"), PARA CIRCUITOS TERMINAIS, INSTALADO EM PAREDE - FORNECIMENTO E INSTALAÇÃO. AF_12/2015

91862 SINAPI ELETRODUTO RÍGIDO ROSCÁVEL, PVC, DN 20 MM (1/2"), PARA CIRCUITOS TERMINAIS, INSTALADO EM FORRO - FORNECIMENTO E INSTALAÇÃO. AF_12/2015

91870 SINAPI ELETRODUTO RÍGIDO ROSCÁVEL, PVC, DN 20 MM (1/2"), PARA CIRCUITOS TERMINAIS, INSTALADO EM PAREDE - FORNECIMENTO E INSTALAÇÃO. AF_12/2015

91924 SINAPI CABO DE COBRE FLEXÍVEL, ISOLADO, 1,5 MM², ANTI-CHAMA 450750 V, PARA CIRCUITOS TERMINAIS - FORNECIMENTO E INSTALAÇÃO. AF_12/2015

92023 SINAPI INTERRUPTOR SIMPLES (1 MÓDULO) COM 1 TOMADA DE EMBUTIR 2P+T 10 A, INCLUINDO SUPORTE E PLACA - FORNECIMENTO E INSTALAÇÃO. AF_12/2015

92543 SINAPI TRAMA DE MADEIRA COMPOSTA POR TERÇAS PARA TELHADOS DE ATÉ 2 ÁGUAS PARA TELHA ONDULADA DE FIBROCIMENTO METÁLICA, PLÁSTICA OU TERMOACÚSTICA, INCLUSO TRANSPORTE VERTICAL. AF_07/2019

93358 SINAPI ESCAVAÇÃO MANUAL DE VALA COM PROFUNDIDADE MENOR OU IGUAL A MOV - MOVIMENTO DE TERRA 1,30 M. AF_02/2021

94210 SINAPI TELHAMENTO COM TELHA ONDULADA DE FIBROCIMENTO E = 6 MM, COM RECORRIMENTO LATERAL DE 1/4 DE ONDA PARA TELHADO COM INCLINAÇÃO MÁXIMA DE 10°, COM ATÉ 2 ÁGUAS, INCLUSO IÇAMENTO. AF_07/2019

Fis 0221
 Proc. Nº 09/2023
 Ass. [Assinatura]

Obra

Cópia de: CONSTRUÇÃO DE UMA UNIDADE ESCOLAR E 01 SALA E DEMAIS DEPENDÊNCIAS NO POVOADO COROATAZINHO - PREVCOM

B.D.I.
27,89%

Encargos Sociais
Não Desonerado:
Horista: 119,38%
Mensalista: 73,70%

Bancos
SINAPI - 12/2022 - Maranhão
SBC - 01/2023 - Maranhão
ORSE - 11/2022 - Sergipe
SEINFRA - 027 - Ceará
CAEMA - 12/2019 - Maranhão



Planilha Orçamentária Analítica

Composição Auxiliar	Quant. =>	Valor Unit	Preço Total =>
94558 SINAPI	0,0662000	676,20	44,76
JANELA DE AÇO TIPO BASCULANTE PARA VIDROS, COM BATENTE, FERRAGENS E PINTURA ANTICORROSIVA. EXCLUSIVE VIDROS, ACABAMENTO, ALIZAR E CONTRAMARCO. FORNECIMENTO E INSTALAÇÃO. AF_12/2019			
95240 SINAPI	0,0093000	14,62	0,13
LASTRO DE CONCRETO MAGRO, APLICADO EM PISOS, LAJES SOBRE SOLO OU RADIERS, ESPESSURA DE 3 CM. AF_07/2016			
95241 SINAPI	1,5110000	24,38	36,83
LASTRO DE CONCRETO MAGRO, APLICADO EM PISOS, LAJES SOBRE SOLO OU RADIERS, ESPESSURA DE 5 CM. AF_07/2016			
95805 SINAPI	0,1325000	19,52	2,58
CONDULETE DE PVC, TIPO B, PARA ELETRODUTO DE PVC SOLDÁVEL DN 25 MM (3/4"), APARENTE - FORNECIMENTO E INSTALAÇÃO. AF_10/2022			
96995 SINAPI	0,0106000	40,50	0,42
REATERRO MANUAL, APILOADO COM SOQUETE. AF_10/2017			
97586 SINAPI	0,0662000	129,32	8,56
LUMINÁRIA TIPO CALHA, DE SOBREPOR, COM 2 LÂMPADAS TUBULARES FLUORESCENTES DE 36 W, COM REATOR DE PARTIDA RÁPIDA - FORNECIMENTO E INSTALAÇÃO. AF_02/2020			
98441 SINAPI	0,5136000	133,44	68,53
PAREDE DE MADEIRA COMPENSADA PARA CONSTRUÇÃO TEMPORÁRIA EM CHAPA SIMPLES, EXTERNA, COM ÁREA LÍQUIDA MAIOR OU IGUAL A 6 M², SEM VÃO. AF_05/2018			
98442 SINAPI	0,5911000	136,21	80,51
PAREDE DE MADEIRA COMPENSADA PARA CONSTRUÇÃO TEMPORÁRIA EM CHAPA SIMPLES, EXTERNA, COM ÁREA LÍQUIDA MENOR QUE 6 M², SEM VÃO. AF_05/2018			
98445 SINAPI	0,8023000	160,58	128,63
PAREDE DE MADEIRA COMPENSADA PARA CONSTRUÇÃO TEMPORÁRIA EM CHAPA SIMPLES, EXTERNA, COM ÁREA LÍQUIDA MAIOR OU IGUAL A 6 M², COM VÃO. AF_05/2018			
98446 SINAPI	0,6255000	205,57	128,58
PAREDE DE MADEIRA COMPENSADA PARA CONSTRUÇÃO TEMPORÁRIA EM CHAPA SIMPLES, EXTERNA, COM ÁREA LÍQUIDA MENOR QUE 6 M², COM VÃO. AF_05/2018			
00011455 SINAPI	0,0662000	13,43	0,88
FERROLHO COM FECHO / TRINCO REDONDO, EM AÇO GALVANIZADO / ZINCADO, DE SOBREPOR, COM COMPRIMENTO DE 8" E ESPESSURA MÍNIMA DA CHAPA DE 1,50 MM			
Material			
MO sem LS =>	66,30		
MO com LS =>	79,15		
Quant. =>	4,0000000	Preço Total =>	3.368,00

1.4	Código Banco	Descrição	Unid -	Quant.	Valor Unit	Total
Composição	C2850 SEINFRA	INSTALAÇÕES PROVISÓRIAS DE LUZ, FORÇA, TELEFONE E LÓGICA OBRA	UNID	4,0000000	1.109,18	1.109,18

Fis 0222
Proc. Nº 09/2023
DSS

Avenida Governador Agamenon Magalhães sala 706 - Espinheiro - Recife / PE
/ financeiro@prevcom.eng.br

Obra

Cópia de: CONSTRUÇÃO DE UMA UNIDADE ESCOLAR E 01 SALA E DEMAIS
DEPENDÊNCIAS NO POVOADO COROATAZINHO - PREVCOM

B.D.I.
27,89%

Encargos Sociais
Não Desonerado:
Horista: 119,38%
Mensalista: 73,70%

Bancos
SINAPI - 12/2022 - Maranhão
SBC - 01/2023 - Maranhão
ORSE - 11/2022 - Sergipe
SEINFRA - 027 - Ceará
CAEMA - 12/2019 - Maranhão



Planilha Orçamentária Analítica

Insumo	Código Banco	Descrição	Material	UN	Quant.	Valor Unit	Total	
Insumo	I0125 SEINFRA	ARMAÇÃO REX TRIFASICA COM ROLDANA	Material	UN	1,00000000	40,55	40,55	
Insumo	I0355 SEINFRA	CABO ISOLADO PVC 750V 10MM2	Material	M	60,00000000	4,65	279,00	
Insumo	I0840 SEINFRA	CONECTOR SPLIT-BOLT P/CABO 10MM2	Material	UN	4,00000000	4,48	17,92	
Insumo	I0952 SEINFRA	CURVA DE PVC RIGIDO PARA ELETRODUTO DE 1"	Material	UN	2,00000000	2,51	5,02	
Insumo	I1070 SEINFRA	ELETRODUTO DE PVC RIGIDO 1"	Material	M	6,00000000	4,45	26,70	
Insumo	I1406 SEINFRA	LUVA DE PVC RIGIDO PARA ELETRODUTO 1"	Material	UN	2,1182161	0,99	2,09	
Insumo	I2352 SEINFRA	HASTE DE ATERRAMENTO COPERWELD 5/8" x 2.40M	Material	UN	1,0591081	30,52	32,32	
Insumo	I2383 SEINFRA	NOFUSE DE 70 A.	Material	UN	1,0591081	33,06	35,01	
Insumo	I2405 SEINFRA	POSTE DE CONCRETO DUPLO T (150/09), RESISTÊNCIA NOMINAL 150KG, H=9,00M, PESO APROXIMADO 470KG	Material	UN	1,0591081	410,86	435,14	
Insumo	I2413 SEINFRA	QUADRO DE MEDIÇÃO TRIFASICA EM POSTE	Material	UN	1,0591081	222,30	235,43	
			MO sem LS =>	0,00	LS =>	0,00	MO com LS =>	0,00
				Quant. =>	1,00000000	Preço Total =>	1.109,18	

1.5	Código Banco	Descrição	Tipo	Und	Quant.	Valor Unit	Total
Composição	C2851 SEINFRA	INSTALAÇÕES PROVISÓRIAS DE ÁGUA	CONSTRUÇÃO DO CANTEIRO DA OBRA	UN	1,00000000	909,44	909,44
Composição Auxiliar	C0836 SEINFRA	CONCRETO NÃO ESTRUTURAL PREPARO MANUAL	CONCRETOS	m³	0,12500000	375,50	46,93
Insumo	I0020 SEINFRA	ADAPTADOR SOLDÁVEL C/FLANGE P/CX D'ÁGUA 32x1"	Material	UN	1,00000000	12,59	12,59
Insumo	I0403 SEINFRA	CAGECE - LIGAÇÃO DE ÁGUA	Material	UN	1,00000000	64,48	64,48
Insumo	I0405 SEINFRA	CAIBRO DE 2"x1"	Material	M	10,00000000	4,68	46,80
Insumo	I0409 SEINFRA	CAIXA D'ÁGUA DE FIBROCIMENTO DE 1000 L, COM TAMPA	Material	UN	0,50000000	243,12	121,56
Insumo	I0498 SEINFRA	CARPINTEIRO	Mão de Obra	H	8,00000000	23,17	185,36
Insumo	I2201 SEINFRA	TUBO PVC SOLDÁVEL DE 32MM (1")	Material	M	4,00000000	5,48	21,92
Insumo	I2367 SEINFRA	LINHA DE MADEIRA DE LEI DE 6"x3"	Material	M	10,00000000	21,85	218,50

0223
FIS
PROC. Nº 09/2023
ASS.

Obra

Cópia de: CONSTRUÇÃO DE UMA UNIDADE ESCOLAR E 01 SALA E DEMAIS
DEPENDÊNCIAS NO POVOADO COROATAZINHO - PREVCOM

Bancos

SINAPI - 12/2022 - Maranhão
SBC - 01/2023 - Maranhão
ORSE - 11/2022 - Sergipe
SEINFRA - 027 - Ceará
CAEMA - 12/2019 - Maranhão

B.D.I.

27,89%
Encargos Sociais
Não Desonerado:
Horista: 119,38%
Mensalista: 73,70%

Planilha Orçamentária Analítica

Insumo	Código Banco	Descrição	Material	Und	Quant.	Valor Unit	Total
Insumo	12369 SEINFRA	LINHA EM MADEIRA DE LEI DE 4"x2"	M	5,0000000	9,71	48,55	
Insumo	12410 SEINFRA	PREGO 18X27 (2.1/2" x 10) (APROXIMADAMENTE 198UN/KG)	KG	0,5000000	11,27	5,63	
Insumo	12543 SEINFRA	SERVENTE	H	8,0000000	17,14	137,12	
				MO sem LS =>	156,76	187,14	MO com LS =>
				Quant. =>	1,0000000	Preço Total =>	343,90
							909,44

2 MOVIMENTAÇÕES DE TERRA

Composição	Código Banco	Descrição	Tipo	Und	Quant.	Valor Unit	Total
Composição	2497 ORSE	Escavação manual de vala ou cava em material de 1ª categoria, profundidade até 1,50m	Escavação Manual em Área Urbana	m³	1,0000000	46,35	46,35
Composição Auxiliar	10549 ORSE	Encargos Complementares - Servente	Provisórios	h	2,8938826	3,01	8,71
Insumo	00006111 SINAPI	SERVENTE DE OBRAS	Mão de Obra	H	2,8938826	13,01	37,64
				MO sem LS =>	17,16	20,48	MO com LS =>
				Quant. =>	30,0900000	Preço Total =>	1.394,67

2.2

Composição	Código Banco	Descrição	Tipo	Und	Quant.	Valor Unit	Total
Composição	93358 SINAPI	ESCAVAÇÃO MANUAL DE VALA COM PROFUNDIDADE MENOR OU IGUAL A 1,30 M. AF. 02/2021	MOVT - MOVIMENTO DE TERRA	m³	1,0000000	66,80	66,80
Composição Auxiliar	68316 SINAPI	SERVENTE COM ENCARGOS COMPLEMENTARES	SEDI - SERVIÇOS DIVERSOS	H	3,7660338	17,74	66,80
				MO sem LS =>	22,81	27,24	MO com LS =>
				Quant. =>	22,8500000	Preço Total =>	1.526,38

2.3

Composição	Código Banco	Descrição	Tipo	Und	Quant.	Valor Unit	Total
Composição	C0095 SEINFRA	APILOAMENTO DE PISO OU FUNDO DE VALAS CIMAÇO DE 30 A 60 KG	ATERRO REATERRO E COMPACTAÇÃO	m²	1,0000000	26,43	26,43
Insumo	12543 SEINFRA	SERVENTE	Mão de Obra	H	1,5424737	17,14	26,43
				MO sem LS =>	12,05	14,38	MO com LS =>
				Quant. =>	44,3500000	Preço Total =>	1.172,17

2.4

Código Banco	Descrição	Tipo	Quant.	Valor Unit	Total
--------------	-----------	------	--------	------------	-------

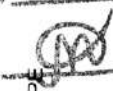
0224
Ass. 
Proc. Nº 09/2023
Fls. 0224

Obra

Cópia de: CONSTRUÇÃO DE UMA UNIDADE ESCOLAR E 01 SALA E DEMAIS
DEPENDÊNCIAS NO POVOADO COROATAZINHO - PREVCOM



Bancos
SINAPI - 12/2022 - Maranhão
SBC - 01/2023 - Maranhão
ORSE - 11/2022 - Sergipe
SEINFRA - 027 - Ceará
CAEMA - 12/2019 - Maranhão

B.D.I.
27,89%
Encargos Sociais
Não Desonerado:
Horista: 119,38%
Mensalista: 73,70%

Planilha Orçamentária Analítica

Composição	Código Banco	Descrição	Tipo	Und	Quant.	Valor Unit	Total
Composição	96995 SINAPI	REATERRO MANUAL APILOADO COM SOQUETE. AF_10/2017	MOVT - MOVIMENTO DE TERRA	m²	1,0000000	40,50	40,50
Composição Auxiliar	88316 SINAPI	SERVENTE COM ENCARGOS COMPLEMENTARES	SEDI - SERVIÇOS DIVERSOS	H	2,2830419	17,74	40,50
					LS =>	16,51	MO com LS =>
					Quant. =>	4,0800000	Preço Total =>
					MO sem LS =>	13,83	

2.5	Código Banco	Descrição	Tipo	Und	Quant.	Valor Unit	Total
Composição	94342 SINAPI	ATERRO MANUAL DE VALAS COM AREIA PARA ATERRO E COMPACTAÇÃO MECANIZADA. AF_05/2016	MOVT - MOVIMENTO DE TERRA	m³	1,0000000	60,96	60,96
Composição Auxiliar	5901 SINAPI	CAMINHÃO PIPA, 10.000 L, TRUCADO, PESO BRUTO TOTAL 23.000 KG, CARGA ÚTIL MÁXIMA 15.935 KG, DISTÂNCIA ENTRE EIXOS 4,8 M, POTÊNCIA 230 CV, INCLUSIVE TANQUE DE AÇO PARA TRANSPORTE DE ÁGUA - CHP DIURNO. AF_06/2014	CHOR - CUSTOS HORÁRIOS DE MÁQUINAS E EQUIPAMENTOS	CHP	0,0060000	259,40	1,55
Composição Auxiliar	5903 SINAPI	CAMINHÃO PIPA 10.000 L, TRUCADO, PESO BRUTO TOTAL 23.000 KG, CARGA ÚTIL MÁXIMA 15.935 KG, DISTÂNCIA ENTRE EIXOS 4,8 M, POTÊNCIA 230 CV, INCLUSIVE TANQUE DE AÇO PARA TRANSPORTE DE ÁGUA - CHI DIURNO. AF_06/2014	CHOR - CUSTOS HORÁRIOS DE MÁQUINAS E EQUIPAMENTOS	CHI	0,0030000	48,89	0,14
Composição Auxiliar	98316 SINAPI	SERVENTE COM ENCARGOS COMPLEMENTARES	SEDI - SERVIÇOS DIVERSOS	H	0,6590000	17,74	11,69
Composição Auxiliar	91533 SINAPI	COMPACTADOR DE SOLOS DE PERCUSSÃO (SOQUETE) COM MOTOR A GASOLINA 4 TEMPOS, POTÊNCIA 4 CV - CHP DIURNO. AF_08/2015	CHOR - CUSTOS HORÁRIOS DE MÁQUINAS E EQUIPAMENTOS	CHP	0,2740000	24,85	6,80
Composição Auxiliar	91534 SINAPI	COMPACTADOR DE SOLOS DE PERCUSSÃO (SOQUETE) COM MOTOR A GASOLINA 4 TEMPOS, POTÊNCIA 4 CV - CHI DIURNO. AF_08/2015	CHOR - CUSTOS HORÁRIOS DE MÁQUINAS E EQUIPAMENTOS	CHI	0,2540000	20,02	5,08
Insumo	0000368 SINAPI	AREIA PARA ATERRO - POSTO JAZIDA/FORNECEDOR (RETIRADO NA JAZIDA, SEM TRANSPORTE)	Material	m³	1,2500000	28,56	35,70
					LS =>	7,83	
					Quant. =>	25,5500000	Preço Total =>
					MO sem LS =>	17,18	
					Quant. =>	9,35	MO com LS =>
					MO sem LS =>	1,557,52	

3	Código Banco	Descrição	Tipo	Und	Quant.	Valor Unit	Total
3.1		INFRAESTRUTURA					12.237,43
3.1.1	C3529 SEINFRA	MUTIRÃO MISTO - ALVENARIA DE PEDRA ARGAMASSADA (TRAÇO 1:6) C/AGREGADOS ADQUIRIDOS	ALVENARIA DE PEDRA	m²	1,0000000	231,46	231,46
					Quant.	1,0000000	Total
					Valor Unit	231,46	231,46
					Quant.	25,5500000	Total
					Valor Unit	231,46	231,46

0225
Proc. Nº 09/2023
Ass. [Assinatura]

Avenida Governador Agamenon Magalhães sala 706 - Espinhaço - Recife/PE
/ financeiro@prevcom.eng.br

Obra

Cópia de: CONSTRUÇÃO DE UMA UNIDADE ESCOLAR E 01 SALA E DEMAIS
 DEPENDÊNCIAS NO POVOADO COROATAZINHO - PREVCOM



Bancos
 SINAPI - 12/2022 - Maranhão
 SBC - 01/2023 - Maranhão
 ORSE - 11/2022 - Sergipe
 SEINFRA - 027 - Ceará
 CAEMA - 12/2019 - Maranhão

B.D.I.
 27,89%

Planilha Orçamentária Analítica

Composição	C3553 SEINFRA	MUTRÃO MISTO - ARGAMASSA DE CIMENTO E AREIA SIPEN, TRAÇO 1:6	ARGAMASSA DE CIMENTO	m³	0,3000000	178,75	53,62
Auxiliar							
Insumo	11600 SEINFRA	PEDRA DE MÃO (RACHÃO)	Material	m³	1,1500000	53,91	61,99
Insumo	12391 SEINFRA	PEDREIRO	Mão de Obra	H	5,0000000	23,17	115,85
			MO sem LS =>	LS =>	63,04	MO com LS =>	115,85
			Quant. =>	Quant. =>	9,6300000	Preço Total =>	2.228,95

SAPATAS ISOLADAS							
3.2.1	Código Banco	Descrição	Tipo	Und	Quant.	Valor Unit	Total
Composição	96619 SINAPI	LASTRO DE CONCRETO MAGRO, APLICADO EM BLOCOS DE COROAMENTO OU SAPATAS, ESPESURA DE 5 CM. AF_08/2017	FUES - FUNDAÇÕES E ESTRUTURAS	m²	1,0000000	25,46	25,46
Composição	88309 SINAPI	PEDREIRO COM ENCARGOS COMPLEMENTARES	SEDI - SERVIÇOS DIVERSOS	H	0,3106000	22,88	7,10
Auxiliar							
Composição	88316 SINAPI	SERVENITE COM ENCARGOS COMPLEMENTARES	SEDI - SERVIÇOS DIVERSOS	H	0,0847000	17,74	1,50
Auxiliar							
Composição	94988 SINAPI	CONCRETO MAGRO PARA LASTRO, TRAÇO 1:4:5,4.5 (EM MASSA SECA DE CIMENTO/AREIA MÉDIA BRITA 1) - PREPARO MECÂNICO COM BETONEIRA 600 L. AF_05/2021	FUES - FUNDAÇÕES E ESTRUTURAS	m³	0,0565000	298,52	16,86
Auxiliar							
			MO sem LS =>	LS =>	5,19	MO com LS =>	9,53
			Quant. =>	Quant. =>	10,8800000	Preço Total =>	277,00

3.2.2	Código Banco	Descrição	Tipo	Und	Quant.	Valor Unit	Total
Composição	11657 ORSE	Forma plana para estruturas, em compensado resinado de 10mm, 07 usos, inclusive escoramento - Revisada 07.2015	Conversão InfoWOrca	m²	1,0000000	44,52	44,52
Composição	10549 ORSE	Encargos Complementares - Servente	Provisórios	h	0,2260000	3,01	0,68
Auxiliar							
Composição	10551 ORSE	Encargos Complementares - Carpinteiro	Provisórios	h	0,9040000	2,92	2,63
Auxiliar							
Insumo	629 ORSE	Compensado resinado 10mm - Madeirit ou similar m2	Material	folha	0,1670000	29,00	4,84
Insumo	1569 ORSE	Madeira mista serrada (barrote) 6 x 6cm - 0,0036 m3/m (angelim, louro) m	Material	m	0,8760000	8,07	7,06
Insumo	00001213 SINAPI	CARPINTEIRO DE FORMAS (HORISTA)	Mão de Obra		0,9040000	17,91	16,19

0226
 FLS
 PROT. Nº 09/2023
 ASS. [Assinatura]

Obra

Cópia de: CONSTRUÇÃO DE UMA UNIDADE ESCOLAR E 01 SALA E DEMAIS
 DEPENDÊNCIAS NO POVOADO COROATAZINHO - PREVCOM

Bancos
 SINAPI - 12/2022 - Maranhão
 SBC - 01/2023 - Maranhão
 ORSE - 11/2022 - Sergipe
 SEINFRA - 027 - Ceará
 CAEMA - 12/2019 - Maranhão

B.D.I.
 27,89%

Encargos Sociais
 Não Desonerado:
 Horista: 119,38%
 Mensalista: 73,70%

Planilha Orçamentária Analítica

Insumo	Código Banco	Descrição	Material	Und	Quant.	Valor Unit	Total	
Insumo	00002692 SINAPI	DESMOLDANTE PROTETOR PARA FORMAS DE MADEIRA, DE BASE OLEOSA EMULSIONADA EM AGUA	L	0,02000000	6,42	0,12		
Insumo	00004509 SINAPI	SARRAFO *2,5 X 10* CM EM PINUS, MISTA OU EQUIVALENTE DA REGIAO - BRUTA	M	0,77800000	4,87	3,78		
Insumo	00005068 SINAPI	PREGO DE ACO POLIDO COM CABECA 17 X 21 (2 X 11)	KG	0,02500000	17,39	0,43		
Insumo	00005069 SINAPI	PREGO DE ACO POLIDO COM CABECA 17 X 27 (2 1/2 X 11)	KG	0,10000000	17,72	1,77		
Insumo	00006111 SINAPI	SERVENTE DE OBRAS	H	0,22600000	13,01	2,94		
Insumo	00006193 SINAPI	TABUA NAO APARELHADA *2,5 X 20* CM, EM MACARANDUBA, ANGELIM OU EQUIVALENTE DA REGIAO - BRUTA	M	0,08700000	17,07	1,48		
Insumo	00043130 SINAPI	ARAME GALVANIZADO 12 BWG, D = 2,76 MM (0,048 KG/M) OU 14 BWG, D = 2,11 MM (0,026 KG/M)	KG	0,15000000	17,34	2,60		
			MO sem LS =>	8,72	LS =>	10,41	MO com LS =>	19,13
				Quant. =>	10,88000000	Preço Total =>	484,37	

3.2.3	Composição	Código Banco	Descrição	Tipo	Und	Quant.	Valor Unit	Total
		96546 SINAPI	ARMAÇÃO DE BLOCO, VIGA BALDRAME OU SAPATA UTILIZANDO AÇO CA-50 DE 10 MM - MONTAGEM, AF_06/2017	FUES - FUNDACOES E ESTRUTURAS	KG	1,00000000	11,83	11,83
	Composição Auxiliar	98238 SINAPI	AJUDANTE DE ARMADOR COM ENCARGOS COMPLEMENTARES	SEDI - SERVIÇOS DIVERSOS	H	0,02900000	17,33	0,50
	Composição Auxiliar	88245 SINAPI	ARMADOR COM ENCARGOS COMPLEMENTARES	SEDI - SERVIÇOS DIVERSOS	H	0,08900000	22,70	2,02
	Composição Auxiliar	92893 SINAPI	CORTE E DOBRA DE AÇO CA-50, DIÂMETRO DE 10,0 MM, AF_06/2022	FUES - FUNDACOES E ESTRUTURAS	KG	1,00000000	8,80	8,80
	Insumo	00039017 SINAPI	ESPACADOR / DISTANCIADOR CIRCULAR COM ENTRADA LATERAL, EM PLASTICO, PARA VERGALHAO *4,2 A 12,5* MM, COBRIMENTO 20 MM	Material	UN	0,46550000	0,18	0,08
	Insumo	00043132 SINAPI	ARAME RECOZIDO 16 BWG, D = 1,65 MM (0,016 KG/M) OU 18 BWG, D = 1,25 MM (0,01 KG/M)	Material	KG	0,02500000	17,34	0,43
			MO sem LS =>	0,97	LS =>	1,16	MO com LS =>	2,13
				Quant. =>	104,89000000	Preço Total =>	1.240,84	

3.2.4	Composição	Código Banco	Descrição	Tipo	Und	Quant.	Valor Unit	Total
		94964 ORSE	CONCRETO FCK = 20MPA, TRAÇO 1:2:7,3 (EM MASSA SECA DE CIMENTO/ AREIA MÉDIA/ BRITA 1) - PREPARO MECÂNICO COM BETONEIRA 400 L, AF_05/2021	FUES - FUNDACOES E ESTRUTURAS	m³	1,00000000	381,52	381,52
	Composição Auxiliar	88316 SINAPI	SERVENTE COM ENCARGOS COMPLEMENTARES	SEDI - SERVIÇOS DIVERSOS	m²	2,33300000	17,74	44,94

Fis 0227
 Proc. Nº 09/2023
 ASS. [Assinatura]

Obra

Cópia de: CONSTRUÇÃO DE UMA UNIDADE ESCOLAR E 01 SALA E DEMAIS DEPENDÊNCIAS NO POVOADO COROATAZINHO - PREVCOM

B.D.I.
27,89%

Encargos Sociais
Não Desonerado:
Horista: 119,38%
Mensalista: 73,70%

Bancos
SINAPI - 12/2022 - Maranhão
SBC - 01/2023 - Maranhão
ORSE - 11/2022 - Sergipe
SEINFRA - 027 - Ceará
CAEMA - 12/2019 - Maranhão



Planilha Orçamentária Analítica

Composição	88377 SINAPI	OPERADOR DE BETONEIRA ESTACIONÁRIA/MISTURADOR COM ENCARGOS COMPLEMENTARES	H	1,6046000	18,90	30,32
Auxiliar						
Composição	88830 SINAPI	BETONEIRA CAPACIDADE NOMINAL DE 400 L, CAPACIDADE DE MISTURA 280 L, MOTOR ELÉTRICO TRIFÁSICO POTÊNCIA DE 2 CV, SEM CARREGADOR - CHP DIURNO. AF_10/2014	CHP	0,8259000	1,41	1,16
Auxiliar						
Composição	88831 SINAPI	BETONEIRA CAPACIDADE NOMINAL DE 400 L, CAPACIDADE DE MISTURA 280 L, MOTOR ELÉTRICO TRIFÁSICO POTÊNCIA DE 2 CV, SEM CARREGADOR - CHI DIURNO. AF_10/2014	CHI	0,7787000	0,33	0,25
Auxiliar						
Insumo	00000370 SINAPI	AREIA MEDIA - POSTO JAZIDA/FORNECEDOR (RETIRADO NA JAZIDA, SEM TRANSPORTE)	m³	0,7558000	57,13	43,17
Insumo	00001379 SINAPI	CIMENTO PORTLAND COMPOSTO CP II-32	KG	322,9777000	0,70	226,08
Insumo	00004721 SINAPI	PEDRA BRITADA N. 1 (9,5 a 19 MM) POSTO PEDREIRA/FORNECEDOR, SEM FRETE	m³	0,5872000	60,64	35,60
			LS =>	31,65	MO com LS =>	58,17
			Quant. =>	4,3500000	Preço Total =>	1.659,61
						6.346,66

3.3 CINTA DE AMARRAÇÃO INFERIOR

Composição	Código	Banco	Descrição	Tipo	Und	Quant.	Valor Unit	Total
Composição	11652	ORSE	Forma plana para estruturas, em compensado plastificado de 10mm, 07 usos, inclusive escoramento - Revisada 07.2015	Conversão InfoWOrc	m²	1,0000000	47,93	47,93
Composição	10549	ORSE	Encargos Complementares - Servente	Provisórios	h	0,2260000	3,01	0,68
Auxiliar								
Composição	10551	ORSE	Encargos Complementares - Carpinteiro	Provisórios	h	0,9040000	2,92	2,63
Auxiliar								
Insumo	1569	ORSE	Madeira mista serrada (barrote) 6 x 6cm - 0,0036 m3/m (angelim, louro) m	Material	m	0,8760000	8,07	7,06
Insumo	00001213	SINAPI	CARPINTEIRO DE FORMAS (HORISTA)	Mão de Obra	H	0,9040000	17,91	16,19
Insumo	00001346	SINAPI	CHAPA/PAINEL DE MADEIRA COMPENSADA PLASTIFICADA (MADEIRITE PLASTIFICADO) PARA FORMA DE CONCRETO, DE 2200 x 1100 MM, E = 10 MM	Material	m²	0,1670000	49,45	8,25
Insumo	00002692	SINAPI	DESMOLDANTE PROTETOR PARA FORMAS DE MADEIRA, DE BASE OLEOSA EMULSIONADA EM AGUA	Material		0,0200000	6,42	0,12
Insumo	00004509	SINAPI	SARRAFO *2,5 X 10* CM EM PINUS, MISTA OU EQUIVALENTE DA REGIAO - BRUTA	Material		7,7800000	4,87	3,78

Fls 0228
Proc. Nº 09/2023
ASS. [Assinatura]

[Assinatura]

Obra

Cópia de: CONSTRUÇÃO DE UMA UNIDADE ESCOLAR E 01 SALA E DEMAIS
 DEPENDÊNCIAS NO POVOADO COROATAZINHO - PREVCOM



Bancos
 SINAPI - 12/2022 - Maranhão
 SBC - 01/2023 - Maranhão
 ORSE - 11/2022 - Sergipe
 SEINFRA - 027 - Ceará
 CAEMA - 12/2019 - Maranhão

B.D.I.
 27,89%

Encargos Sociais
 Não Desonerado:
 Horista: 119,38%
 Mensalista: 73,70%

Planilha Orçamentária Analítica

Insuno	Código Banco	Descrição	Material	Und	Quant.	Valor Unit	Total
00005088 SINAPI		PREGO DE AÇO POLIDO COM CABECA 17 X 21 (2 X 11)	Material	KG	0,0250000	17,39	0,43
00005089 SINAPI		PREGO DE AÇO POLIDO COM CABECA 17 X 27 (2 1/2 X 11)	Material	KG	0,1000000	17,72	1,77
00006111 SINAPI		SERVENTE DE OBRAS	Mão de Obra	H	0,2260000	13,01	2,94
00006193 SINAPI		TABUA NAO APARELHADA *2,5 X 20* CM, EM MACARANDUBA, ANGELIM OU EQUIVALENTE DA REGIAO - BRUTA	Material	M	0,0870000	17,07	1,48
00043130 SINAPI		ARAME GALVANIZADO 12 BWG, D = 2,76 MM (0,048 KG/M) OU 14 BWG, D = 2,11 MM (0,026 KG/M)	Material	KG	0,1500000	17,34	2,60
				LS =>	10,41	MO com LS =>	19,13
				Quant. =>	12,0400000	Preço Total =>	577,07

3.3.2	Código Banco	Descrição	Material	Und	Quant.	Valor Unit	Total
Composição	96546 SINAPI	ARMAÇÃO DE BLOCO, VIGA BALDRAME OU SAPATA UTILIZANDO AÇO CA-60 DE 50 DE 10 MM - MONTAGEM. AF_06/2017	FUES - FUNDAÇÕES E ESTRUTURAS	KG	1,0000000	11,83	11,83
Composição Auxiliar	88238 SINAPI	AJUDANTE DE ARMADOR COM ENCARGOS COMPLEMENTARES	SEDI - SERVIÇOS DIVERSOS	H	0,0290000	17,33	0,50
Composição Auxiliar	88245 SINAPI	ARMADOR COM ENCARGOS COMPLEMENTARES	SEDI - SERVIÇOS DIVERSOS	H	0,0890000	22,70	2,02
Composição Auxiliar	92803 SINAPI	CORTE E DOBRA DE AÇO CA-50, DIÂMETRO DE 10,0 MM. AF_06/2022	FUES - FUNDAÇÕES E ESTRUTURAS	KG	1,0000000	8,80	8,80
Insuno	00039017 SINAPI	ESPACADOR / DISTANCIADOR CIRCULAR COM ENTRADA LATERAL, EM PLASTICO, PARA VERGALHAO *4,2 A 12,5* MM, COBRIMENTO 20 MM	Material	UN	0,4655000	0,18	0,08
Insuno	00043132 SINAPI	ARAME RECOZIDO 16 BWG, D = 1,65 MM (0,016 KG/M) OU 18 BWG, D = 1,25 MM (0,01 KG/M)	Material	KG	0,0250000	17,34	0,43
				LS =>	0,97	MO com LS =>	2,13
				Quant. =>	126,7600000	Preço Total =>	1.499,57

3.3.3	Código Banco	Descrição	Material	Und	Quant.	Valor Unit	Total
Composição	96543 SINAPI	ARMAÇÃO DE BLOCO, VIGA BALDRAME E SAPATA UTILIZANDO AÇO CA-60 DE 5 MM - MONTAGEM. AF_06/2017	FUES - FUNDAÇÕES E ESTRUTURAS	KG	1,0000000	15,60	15,60
Composição Auxiliar	88238 SINAPI	AJUDANTE DE ARMADOR COM ENCARGOS COMPLEMENTARES	SEDI - SERVIÇOS DIVERSOS	H	0,0635000	17,33	1,10
Composição Auxiliar	88245 SINAPI	ARMADOR COM ENCARGOS COMPLEMENTARES	SEDI - SERVIÇOS DIVERSOS	H	0,1945000	22,70	4,41
Composição Auxiliar	92800 SINAPI	CORTE E DOBRA DE AÇO CA-60, DIÂMETRO DE 5,0 MM. AF_06/2022	FUES - FUNDAÇÕES E ESTRUTURAS	KG	1,0000000	9,31	9,31

Fls 0229
 Proc. Nº 09/2023
 Ass. [Assinatura]

Obra

Cópia de: CONSTRUÇÃO DE UMA UNIDADE ESCOLAR E 01 SALA E DEMAIS
 DEPENDÊNCIAS NO POVOADO COROATAZINHO - PREVCOM

Encargos Sociais
 Não Desonerado:
 Horista: 119,38%
 Mensalista: 73,70%

B.D.I.
 27,89%

Bancos
 SINAPI - 12/2022 - Maranhão
 SBC - 01/2023 - Maranhão
 ORSE - 11/2022 - Sergipe
 SEINFRA - 027 - Ceará
 CAEMA - 12/2019 - Maranhão

Bancos



Planilha Orçamentária Analítica

Insumo	Código Banco	Descrição	Tipo	Und	Quant.	Valor Unit	Total
ESPAÇADOR / DISTANCIADOR CIRCULAR COM ENTRADA LATERAL, EM PLÁSTICO, PARA VERGALHAO *4,2 A 12,5* MM, COBRIMENTO 20 MM	00039017 SINAPI		Material	UN	1,9665000	0,18	0,35
ARAME RECOZIDO 16 BWG, D = 1,65 MM (0,016 KG/M) OU 18 BWG, D = 1,25 MM (0,01 KG/M)	00043132 SINAPI		Material	KG	0,0250000	17,34	0,43
				LS =>	2,99	MO com LS =>	5,49
				Quant. =>	50,6600000	Preço Total =>	790,29

3.3.4	Código Banco	Descrição	Tipo	Und	Quant.	Valor Unit	Total
Composição	94964 SINAPI	CONCRETO FCK = 20MPA, TRACO 1:2,7:3 (EM MASSA SECA DE CIMENTO/ AREIA MÉDIA/ BRITA 1) - PREPARO MECÂNICO COM BETONEIRA 400 L. AF_05/2021	FUES - FUNDAÇÕES E ESTRUTURAS	m³	1,0000000	381,52	381,52
Composição Auxiliar	88316 SINAPI	SERVENTE COM ENCARGOS COMPLEMENTARES	SEDI - SERVIÇOS DIVERSOS	H	2,5333000	17,74	44,94
Composição Auxiliar	88377 SINAPI	OPERADOR DE BETONEIRA ESTACIONÁRIA/MISTURADOR COM ENCARGOS COMPLEMENTARES	SEDI - SERVIÇOS DIVERSOS	H	1,6046000	18,90	30,32
Composição Auxiliar	88830 SINAPI	BETONEIRA CAPACIDADE NOMINAL DE 400 L, CAPACIDADE DE MISTURA 280 L, MOTOR ELÉTRICO TRIFÁSICO POTÊNCIA DE 2 CV, SEM CARREGADOR - CHP DIURNO. AF_10/2014	CHOR - CUSTOS HORÁRIOS DE MÁQUINAS E EQUIPAMENTOS	CHP	0,8259000	1,41	1,16
Composição Auxiliar	88831 SINAPI	BETONEIRA CAPACIDADE NOMINAL DE 400 L, CAPACIDADE DE MISTURA 280 L, MOTOR ELÉTRICO TRIFÁSICO POTÊNCIA DE 2 CV, SEM CARREGADOR - CHI DIURNO. AF_10/2014	CHOR - CUSTOS HORÁRIOS DE MÁQUINAS E EQUIPAMENTOS	CHI	0,7787000	0,33	0,25
Insumo	00000370 SINAPI	ÁREA MÉDIA - POSTO JAZIDA/FORNECEDOR (RETRADO NA JAZIDA, SEM TRANSPORTE)	Material	m²	0,7558000	57,13	43,17
Insumo	00001379 SINAPI	CIMENTO PORTLAND COMPOSTO GP II-32	Material	KG	322,9777000	0,70	226,08
Insumo	00004721 SINAPI	PEDRA BRITADA N. 1 (9,5 a 19 MM) POSTO PEDREIRA/FORNECEDOR, SEM FRETE	Material	m³	0,5872000	60,64	35,60
				LS =>	31,65	MO com LS =>	58,17
				Quant. =>	3,6100000	Preço Total =>	1.377,28

3.3.5	Código Banco	Descrição	Tipo	Und	Quant.	Valor Unit	Total
Composição	103870 SINAPI	LANÇAMENTO COM USO DE BALDES, ADENSAMENTO E ACABAMENTO DE CONCRETO EM ESTRUTURAS. AF_02/2022	FUES - FUNDAÇÕES E ESTRUTURAS	m³	1,0000000	230,88	230,88
Composição Auxiliar	88262 SINAPI	CARPINTEIRO DE FORMAS COM ENCARGOS COMPLEMENTARES	SEDI - SERVIÇOS DIVERSOS		2,1708056	22,55	48,95
Composição Auxiliar	88309 SINAPI	PEDREIRO COM ENCARGOS COMPLEMENTARES	SEDI - SERVIÇOS DIVERSOS		2,708056	22,88	49,66

Fis 0230
 Proc N° 09/2023
 ASS

Obra

Cópia de: CONSTRUÇÃO DE UMA UNIDADE ESCOLAR E 01 SALA E DEMAIS
DEPENDÊNCIAS NO POVOADO COROATAZINHO - PREVCOM

B.D.I.
27,89%

Bancos
SINAPI - 12/2022 - Maranhão
SBC - 01/2023 - Maranhão
ORSE - 11/2022 - Sergipe
SEINFRA - 027 - Ceará
CAEMA - 12/2019 - Maranhão

Encargos Sociais
Não Desonerado:
Horista: 119,38%
Mensalista: 73,70%

Planilha Orçamentária Analítica

Composição	Código Banco	Descrição	Und	Quant.	Valor Unit	Total
Auxiliar	88316 SINAPI	SERVENTE COM ENCARGOS COMPLEMENTARES	H	7.3770000	17,74	130,86
Composição	90586 SINAPI	VIBRADOR DE IMERSÃO, DIÂMETRO DE PONTEIRA 45MM, MOTOR ELÉTRICO TRIFÁSICO POTÊNCIA DE 2 CV - CHP DIURNO. AF_06/2015	CHP	0,9198778	0,99	0,91
Auxiliar	90587 SINAPI	VIBRADOR DE IMERSÃO, DIÂMETRO DE PONTEIRA 45MM, MOTOR ELÉTRICO TRIFÁSICO POTÊNCIA DE 2 CV - CHI DIURNO. AF_06/2015	CHI	1,2509278	0,40	0,50
			LS =>	96,37	MO com LS =>	177,09
			Quant. =>	3,6100000	Preço Total =>	833,47

3.3.6	Código Banco	Descrição	Und	Quant.	Valor Unit	Total
Composição	4953 ORSE	Impermeabilização de alicerce e viga baldrame com 2 demãos de tinta asfáltica tipo Neutrol da Vedact ou similar, exceto argamassa impermeabilização	m²	1,0000000	21,09	21,09
Composição	10549 ORSE	Encargos Complementares - Servente	h	0,2000000	3,01	0,60
Auxiliar	10553 ORSE	Encargos Complementares - Pintor	h	0,4000000	3,05	1,22
Auxiliar	00004783 SINAPI	PINTOR (HORISTA)	H	0,4000000	18,90	7,56
Insumo	00006111 SINAPI	SERVENTE DE OBRAS	H	0,2000000	13,01	2,60
Insumo	00007313 SINAPI	TINTA ASFÁLTICA IMPERMEABILIZANTE DILUIDA EM SOLVENTE, PARA MATERIAIS CIMENTÍCIOS, METAL E MADEIRA	L	0,5000000	18,23	9,11
			LS =>	5,53	MO com LS =>	10,16
			Quant. =>	60,1700000	Preço Total =>	1.268,98

4	Código Banco	Descrição	Und	Quant.	Valor Unit	Total
4.1		ESTRUTURAS DE CONCRETO ARMADO				9.624,11
4.1.1		PILARES				4.739,11
Composição	7463 ORSE	Forma plana para pilares, em compensado plastificado de 12mm, 07 usos, inclusive escoramento	m²	1,0000000	45,04	45,04
Composição	10549 ORSE	Encargos Complementares - Servente	h	0,1830000	3,01	0,55
Auxiliar	10551 ORSE	Encargos Complementares - Carpinteiro	h	0,7310000	2,92	2,13

Ass: / FLS 0231 / Proc. Nº 09/2023

Obra

Cópia de: CONSTRUÇÃO DE UMA UNIDADE ESCOLAR E 01 SALA E DEMAIS
 DEPENDÊNCIAS NO POVOADO COROATAZINHO - PREVCOM

Bancos
 SINAPI - 12/2022 - Maranhão
 SBC - 01/2023 - Maranhão
 ORSE - 11/2022 - Sergipe
 SEINFRA - 027 - Ceará
 CAEMA - 12/2019 - Maranhão

B.D.I.
 27,89%

Encargos Sociais
 Não Desonerado:
 Horista: 119,38%
 Mensalista: 73,70%

Planilha Orçamentária Analítica

Insumo	1569 ORSE	6995 ORSE	00001213 SINAPI	00001347 SINAPI	00002692 SINAPI	00005061 SINAPI	00006111 SINAPI	00043132 SINAPI					
Madeira mista serrada (berrote) 6 x 6cm - 0,0036 m3/m (angelim, louro) m										m	0,8940000	8,07	7,21
Madeira mista serrada (sarrafo) 2,2 x 5,5cm - 0,00121 m³/m m										m	1,2780000	2,84	3,62
CARPINTEIRO DE FORMAS (HORISTA)										H	0,7310000	17,91	13,09
CHAPA/PAINEL DE MADEIRA COMPENSADA PLASTIFICADA (MADEIRITE PLASTIFICADO) PARA FORMA DE CONCRETO, DE 2200 x 1100 MM, E = 12 MM										m²	0,1830000	61,28	11,21
DESMOLDANTE PROTETOR PARA FORMAS DE MADEIRA, DE BASE OLEOSA EMULSIONADA EM AGUA										L	0,0200000	6,42	0,12
PREGO DE AÇO POLIDO COM CABECA 18 X 27 (2 1/2 X 10)										KG	0,1250000	17,10	2,13
SERVENTE DE OBRAS										H	0,1830000	13,01	2,38
ARAME RECOZIDO 16 BWG, D = 1,65 MM (0,016 KG/M) OU 18 BWG, D = 1,25 MM (0,01 KG/M)										KG	0,1500000	17,34	2,60
										MO sem LS =>	8,42	MO com LS =>	15,47
										Quant. =>	12,9000000	Preço Total =>	581,01

Fis
 Proc Nº 09/2023
 Ass. *[Assinatura]*
 0232

4.1.2	Código Banco	Descrição	Tipo	Und	Quant.	Valor Unit	Total
Composição	92762 SINAPI	ARMAÇÃO DE PILAR OU VIGA DE ESTRUTURA CONVENCIONAL DE CONCRETO ARMADO UTILIZANDO AÇO CA-50 DE 10,0 MM - MONTAGEM. AF_06/2022	FUES - FUNDACOES E ESTRUTURAS	KG	1,0000000	10,31	10,31
Composição Auxiliar	88238 SINAPI	AJUDANTE DE ARMADOR COM ENCARGOS COMPLEMENTARES	SEDI - SERVIÇOS DIVERSOS	H	0,0064000	17,33	0,11
Composição Auxiliar	88245 SINAPI	ARMADOR COM ENCARGOS COMPLEMENTARES	SEDI - SERVIÇOS DIVERSOS	H	0,0392000	22,70	0,88
Composição Auxiliar	92803 SINAPI	CORTE E DOBRA DE AÇO CA-50, DIÂMETRO DE 10,0 MM. AF_06/2022	FUES - FUNDACOES E ESTRUTURAS	KG	1,0000000	8,80	8,80
Insumo	00039017/SINAPI	ESPACADOR / DISTANCIADOR CIRCULAR COM ENTRADA LATERAL, EM PLASTICO, PARA VERGALHAO "4,2 A 12,5" MM, COBRIMENTO 20 MM	Material	UN	0,5430000	0,18	0,09
Insumo	00043132 SINAPI	ARAME RECOZIDO 16 BWG, D = 1,65 MM (0,016 KG/M) OU 18 BWG, D = 1,25 MM (0,01 KG/M)	Material	KG	0,0250000	17,34	0,43
				MO sem LS =>	0,43		
				Quant. =>	189,3900000	Preço Total =>	1.952,61

4.1.3	Código Banco	Descrição	Tipo	Und	Quant.	Valor Unit	Total
				MO sem LS =>	0,52	MO com LS =>	0,95
				Quant. =>	189,3900000	Preço Total =>	1.952,61

Obra

Cópia de: CONSTRUÇÃO DE UMA UNIDADE ESCOLAR E 01 SALA E DEMAIS
 DEPENDÊNCIAS NO POVOADO COROATAZINHO - PREVCOM

B.D.I.
 27,89%

Encargos Sociais
 Não Desonerado:
 Horista: 119,38%
 Mensalista: 73,70%

Bancos
 SINAPI - 12/2022 - Maranhão
 SBC - 01/2023 - Maranhão
 ORSE - 11/2022 - Sergipe
 SEINFRA - 027 - Ceará
 CAEMA - 12/2019 - Maranhão



Planilha Orçamentária Analítica

Composição	Código Banco	Descrição	Und	Quant.	Valor Unit	Total
Composição	92759 SINAPI	ARMAÇÃO DE PILAR OU VIGA DE ESTRUTURA CONVENCIONAL DE CONCRETO ARMADO UTILIZANDO AÇO CA-60 DE 5,0 MM - MONTAGEM. AF_06/2022	KG	1,0000000	12,67	12,67
Composição Auxiliar	88238 SINAPI	AJUDANTE DE ARMADOR COM ENCARGOS COMPLEMENTARES	H	0,0175000	17,33	0,30
Composição Auxiliar	88245 SINAPI	ARMADOR COM ENCARGOS COMPLEMENTARES	H	0,1069000	22,70	2,42
Composição Auxiliar	92800 SINAPI	CORTE E DOBRA DE AÇO CA-60, DIÂMETRO DE 5,0 MM. AF_06/2022	KG	1,0000000	9,31	9,31
Insumo	00039017 SINAPI	ESPACADOR / DISTANCIADOR CIRCULAR COM ENTRADA LATERAL, EM PLÁSTICO, PARA VERGALHAO '4,2 A 12,5' MM, COBRIMENTO 20 MM	UN	1,1900000	0,18	0,21
Insumo	00043132 SINAPI	ARAME RECOZIDO 16 BWG, D = 1,65 MM (0,016 KG/M) OU 18 BWG, D = 1,25 MM (0,01 KG/M)	KG	0,0250000	17,34	0,43
			LS =>	1,81	MO com LS =>	3,32
			Quant. =>	50,8200000	Preço Total =>	643,88

4.1.4	Código Banco	Descrição	Und	Quant.	Valor Unit	Total
Composição	94964 SINAPI	CONCRETO FCK = 20MPA, TRAÇO 1:2:7:3 (EM MASSA SECA DE CIMENTO/ÁREA MÉDIA/BRITA 1) - PREPARO MECÂNICO COM BETONEIRA 400 L. AF_05/2021	m³	1,0000000	381,52	381,52
Composição Auxiliar	88316 SINAPI	SERVENTE COM ENCARGOS COMPLEMENTARES	H	2,5333000	17,74	44,94
Composição Auxiliar	88377 SINAPI	OPERADOR DE BETONEIRA ESTACIONÁRIA/MISTURADOR COM ENCARGOS COMPLEMENTARES	H	1,6046000	18,90	30,32
Composição Auxiliar	88830 SINAPI	BETONEIRA CAPACIDADE NOMINAL DE 400 L, CAPACIDADE DE MISTURA 280 L, MOTOR ELÉTRICO TRIFÁSICO POTÊNCIA DE 2 CV, SEM CARREGADOR - CHP DIURNO. AF_10/2014	CHP	0,8259000	1,41	1,16
Composição Auxiliar	88831 SINAPI	BETONEIRA CAPACIDADE NOMINAL DE 400 L, CAPACIDADE DE MISTURA 280 L, MOTOR ELÉTRICO TRIFÁSICO POTÊNCIA DE 2 CV, SEM CARREGADOR - CHI DIURNO. AF_10/2014	CHI	0,7787000	0,33	0,25
Insumo	00000370 SINAPI	ÁREA MÉDIA - POSTO JAZIDA/FORNECEDOR (RETIRADO NA JAZIDA, SEM TRANSPORTE)	m³	0,7558000	57,13	43,17
Insumo	00001379 SINAPI	CIMENTO PORTLAND COMPOSTO CP II-32	KG	322,9777000	0,70	226,08
Insumo	00004721 SINAPI	PEDRA BRITADA N. 1 (9,5 a 19 MM) POSTO PEDREIRA/FORNECEDOR, SEM FRETE	m³	30,3872000	60,64	35,60
			MO sem LS =>	3,65	MO com LS =>	58,17

Ass:
 Proc. Nº 09/2023
 FLS 0233

Obra

Cópia de: CONSTRUÇÃO DE UMA UNIDADE ESCOLAR E 01 SALA E DEMAIS
 DEPENDÊNCIAS NO POVOADO COROATAZINHO - PREVCOM

B.D.I.
 27,89%

Bancos
 SINAPI - 12/2022 - Maranhão
 SBC - 01/2023 - Maranhão
 ORSE - 11/2022 - Sergipe
 SEINFRA - 027 - Ceará
 CAEMA - 12/2019 - Maranhão

Encargos Sociais
 Não Desonerado:
 Horista: 119,38%
 Mensalista: 73,70%



Planilha Orçamentária Analítica

4.1.5	Código Banco	Descrição	Tipo	Und	Quant.	Valor Unit	Total
Composição	103670 SINAPI	LANÇAMENTO COM USO DE BALDES, ADENSAMENTO E ACABAMENTO DE CONCRETO EM ESTRUTURAS. AF_02/2022	FUES - FUNDACOES E ESTRUTURAS	m³	1,0000000	230,88	230,88
Composição Auxiliar	88262 SINAPI	CARPINTEIRO DE FORMAS COM ENCARGOS COMPLEMENTARES	SEDI - SERVIÇOS DIVERSOS	H	2,1708056	22,55	48,95
Composição Auxiliar	88309 SINAPI	PEDREIRO COM ENCARGOS COMPLEMENTARES	SEDI - SERVIÇOS DIVERSOS	H	2,1708056	22,88	49,66
Composição Auxiliar	88316 SINAPI	SERVENTE COM ENCARGOS COMPLEMENTARES	SEDI - SERVIÇOS DIVERSOS	H	7,3770000	17,74	130,86
Composição Auxiliar	90586 SINAPI	VIBRADOR DE IMERSÃO, DIÂMETRO DE PONTEIRA 45MM, MOTOR ELÉTRICO TRIFÁSICO POTÊNCIA DE 2 CV - CHP DIURNO. AF_06/2015	CHOR - CUSTOS HORÁRIOS DE MÁQUINAS E EQUIPAMENTOS	CHP	0,9198778	0,99	0,91
Composição Auxiliar	90587 SINAPI	VIBRADOR DE IMERSÃO, DIÂMETRO DE PONTEIRA 45MM, MOTOR ELÉTRICO TRIFÁSICO POTÊNCIA DE 2 CV - CHI DIURNO. AF_06/2015	CHOR - CUSTOS HORÁRIOS DE MÁQUINAS E EQUIPAMENTOS	CHI	1,2509278	0,40	0,50
				MO sem LS =>	80,72		177,09
				LS =>	96,37	MO com LS =>	588,74
				Quant. =>	2,5500000	Preço Total =>	972,87

4.2 CINTA DE AMARRAÇÃO SUPERIOR

4.2.1	Código Banco	Descrição	Tipo	Und	Quant.	Valor Unit	Total
Composição	11652 ORSE	Forma plana para estruturas, em compensado plastificado de 10mm, 07 usos, inclusive escoramento - Revisada 07/2015	Conversão InfoWOrca	m²	1,0000000	47,93	47,93
Composição Auxiliar	10549 ORSE	Encargos Complementares - Servente	Provisórios	h	0,2260000	3,01	0,68
Composição Auxiliar	10551 ORSE	Encargos Complementares - Carpinteiro	Provisórios	h	0,9040000	2,92	2,63
Insumo	1569 ORSE	Madeira mista serrada (barnote) 6 x 6cm - 0,0036 m3/m (angelim, louro) m	Material	m	0,8760000	8,07	7,06
Insumo	00001213 SINAPI	CARPINTEIRO DE FORMAS (HORISTA)	Mão de Obra	H	0,9040000	17,91	16,19
Insumo	00001346 SINAPI	CHAPA/PAINEL DE MADEIRA COMPENSADA PLASTIFICADA (MADEIRITE PLASTIFICADO) PARA FORMA DE CONCRETO, DE 2200 x 1100 MM, E = 10 MM	Material	m²	0,1670000	49,45	8,25
Insumo	00002692 SINAPI	DESMOLDANTE PROTETOR PARA FORMAS DE MADEIRA, DE BASE OLEOSA EMULSIONADA EM AGUA	Material		0,0200000	6,42	0,12
				Quant. =>	2,5500000	Preço Total =>	588,74
				LS =>	96,37	MO com LS =>	177,09
				Quant. =>	2,5500000	Preço Total =>	588,74
				MO sem LS =>	80,72		177,09
				LS =>	96,37	MO com LS =>	588,74
				Quant. =>	2,5500000	Preço Total =>	972,87

Fls 0234
 Proc. Nº 09/2023
 Ass.

Obra

Cópia de: CONSTRUÇÃO DE UMA UNIDADE ESCOLAR E 01 SALA E DEMAIS
 DEPENDÊNCIAS NO POVOADO COROATAZINHO - PREVCOM



Bancos
 SINAPI - 12/2022 - Maranhão
 SBC - 01/2023 - Maranhão
 ORSE - 11/2022 - Sergipe
 SEINFRA - 027 - Ceará
 CAEMA - 12/2019 - Maranhão

B.D.I.
 27,89%

Encargos Sociais
 Não Desonerado:
 Horista: 119,38%
 Mensalista: 73,70%

Planilha Orçamentária Analítica

Insumo	Código Banco	Descrição	Und	Quant.	Valor Unit	Total
Insumo	00004509 SINAPI	SARRAFO *2,5 X 10* CM EM PINUS, MISTA OU EQUIVALENTE DA REGIAO - BRUTA	M	0,7780000	4,87	3,78
Insumo	00005068 SINAPI	PREGO DE ACO POLIDO COM CABECA 17 X 21 (2 X 11)	KG	0,0250000	17,39	0,43
Insumo	00005069 SINAPI	PREGO DE ACO POLIDO COM CABECA 17 X 27 (2 1/2 X 11)	KG	0,1000000	17,72	1,77
Insumo	00006111 SINAPI	SERVENTE DE OBRAS	H	0,2260000	13,01	2,94
Insumo	00006193 SINAPI	TABUA NAO APARELHADA *2,5 X 20* CM, EM MACARANDUBA, ANGELIM OU EQUIVALENTE DA REGIAO - BRUTA	M	0,0870000	17,07	1,48
Insumo	00043130 SINAPI	ARAME GALVANIZADO 12 BWG, D = 2,76 MM (0,048 KG/M) OU 14 BWG, D = 2,11 MM (0,026 KG/M)	KG	0,1500000	17,34	2,60
			MO sem LS =>	8,72	10,41	19,13
			LS =>	12,0400000	MO com LS =>	577,07
			Quant. =>	12,0400000	Preço Total =>	

4.2.2	Composição	Código Banco	Descrição	Und	Quant.	Valor Unit	Total
	Composição	92762 SINAPI	ARMAÇÃO DE PILAR OU VIGA DE ESTRUTURA CONVENCIONAL DE CONCRETO ARMADO UTILIZANDO AÇO CA-50 DE 10,0 MM - MONTAGEM, AF_06/2022	KG	1,0000000	10,31	10,31
	Composição Auxiliar	88238 SINAPI	AJUDANTE DE ARMADOR COM ENCARGOS COMPLEMENTARES	H	0,0054000	17,33	0,11
	Composição Auxiliar	88245 SINAPI	ARMADOR COM ENCARGOS COMPLEMENTARES	H	0,0392000	22,70	0,88
	Composição Auxiliar	92803 SINAPI	CORTE E DOBRA DE AÇO CA-50, DIÂMETRO DE 10,0 MM, AF_06/2022	KG	1,0000000	8,80	8,80
	Insumo	00039017 SINAPI	ESPACADOR / DISTANCIADOR CIRCULAR COM ENTRADA LATERAL, EM PLASTICO, PARA VERGALHAO *4,2 A 12,5* MM, COBRIMENTO 20 MM	UN	0,5430000	0,18	0,09
	Insumo	00043132 SINAPI	ARAME RECOZIDO 16 BWG, D = 1,55 MM (0,016 KG/M) OU 18 BWG, D = 1,25 MM (0,01 KG/M)	KG	0,0250000	17,34	0,43
			MO sem LS =>	0,43	0,52	0,95	
			LS =>	126,7600000	MO com LS =>	1.306,89	
			Quant. =>	126,7600000	Preço Total =>		

4.2.3	Composição	Código Banco	Descrição	Und	Quant.	Valor Unit	Total
	Composição	96543 SINAPI	ARMAÇÃO DE BLOCO, VIGA BALDRAME E SAPATA UTILIZANDO AÇO CA-60 DE 5 MM - MONTAGEM, AF_06/2017	KG	1,0000000	15,60	15,60
	Composição Auxiliar	88238 SINAPI	AJUDANTE DE ARMADOR COM ENCARGOS COMPLEMENTARES		0,0635000	17,33	1,10
	Composição Auxiliar	88245 SINAPI	ARMADOR COM ENCARGOS COMPLEMENTARES		1945000	22,70	4,41

Fls 0235
 Proc. Nº 09/2023
 Ass. [Assinatura]

Obra

Cópia de: CONSTRUÇÃO DE UMA UNIDADE ESCOLAR E 01 SALA E DEMAIS
DEPENDÊNCIAS NO POVOADO COROATAZINHO - PREVCOM



Bancos
SINAPI - 12/2022 - Maranhão
SBC - 01/2023 - Maranhão
ORSE - 11/2022 - Sergipe
SEINFRA - 027 - Ceará
CAEMA - 12/2019 - Maranhão

B.D.I.
27,89%

Encargos Sociais
Não Desonerado:
Horista: 119,38%
Mensalista: 73,70%

Planilha Orçamentária Analítica

Composição Auxiliar	Código Banco	Descrição	Und	Quant.	Valor Unit	Total
92800 SINAPI		CORTE E DOBRA DE AÇO CA-60, DIÂMETRO DE 5,0 MM. AF_06/2022	KG	1,0000000	9,31	9,31
00039017 SINAPI		ESPAÇADOR / DISTANCIADOR CIRCULAR COM ENTRADA LATERAL, EM PLÁSTICO, PARA VERGALHAO *4,2 A 12,5* MM, COBRIMENTO 20 MM	UN	1,9665000	0,18	0,35
00043132 SINAPI		ARAME RECOZIDO 16 BWG, D = 1,65 MM (0,016 KG/M) OU 18 BWG, D = 1,25 MM (0,01 KG/M)	KG	0,0250000	17,34	0,43
MO sem LS =>			2,50	2,99	MO com LS =>	5,49
LS =>				50,6600000	Preço Total =>	790,29

4.2.4	Composição	Código Banco	Descrição	Und	Quant.	Valor Unit	Total
		94964 SINAPI	CONCRETO FCK = 20MPA, TRAÇO 1:2,7:3 (EM MASSA SECA DE CIMENTO/ AREIA MÉDIA/ BRITA 1) - PREPARO MECÂNICO COM BETONEIRA 400 L. AF_05/2021	m³	1,0000000	381,52	381,52
		88316 SINAPI	SERVENTE COM ENCARGOS COMPLEMENTARES	H	2,5333000	17,74	44,94
		88377 SINAPI	OPERADOR DE BETONEIRA ESTACIONÁRIA/MISTURADOR COM ENCARGOS COMPLEMENTARES	H	1,6046000	18,90	30,32
		88830 SINAPI	BETONEIRA CAPACIDADE NOMINAL DE 400 L, CAPACIDADE DE MISTURA 280 L, MOTOR ELÉTRICO TRIFÁSICO POTÊNCIA DE 2 CV, SEM CARREGADOR - CHP DIURNO. AF_10/2014	CHP	0,8259000	1,41	1,16
		88831 SINAPI	BETONEIRA CAPACIDADE NOMINAL DE 400 L, CAPACIDADE DE MISTURA 280 L, MOTOR ELÉTRICO TRIFÁSICO POTÊNCIA DE 2 CV, SEM CARREGADOR - CHI DIURNO. AF_10/2014	CHI	0,7787000	0,33	0,25
		00000370 SINAPI	AREIA MÉDIA - POSTO JAZIDA/FORNECEDOR (RETIRADO NA JAZIDA, SEM TRANSPORTE)	m³	0,7558000	57,13	43,17
		00001379 SINAPI	CIMENTO PORTLAND COMPOSTO CP-II-32	KG	322,9777000	0,70	226,08
		00004721 SINAPI	PEDRA BRITADA N. 1 (9,5 a 19 MM) POSTO PEDREIRA/FORNECEDOR, SEM FRETE	m³	0,5872000	60,64	35,60
MO sem LS =>			26,52	31,65	MO com LS =>	58,17	
LS =>				3,6100000	Preço Total =>	1.377,28	

4.2.5	Composição	Código Banco	Descrição	Und	Quant.	Valor Unit	Total
		103670 SINAPI	LANÇAMENTO COM USO DE BALDES, ADENSAMENTO E ACABAMENTO DE CONCRETO EM ESTRUTURAS. AF_02/2022	m³	1,0000000	230,88	230,88
		88262 SINAPI	CARPINTEIRO DE FORMAS COM ENCARGOS COMPLEMENTARES	m²	27,708056	22,55	48,95

ASS:
 FLS: 0236
 Proc. Nº 09/2023



Obra
 Cópia de: CONSTRUÇÃO DE UMA UNIDADE ESCOLAR E 01 SALA E DEMAIS
 DEPENDÊNCIAS NO POVOADO COROATAZINHO - PREVCOM

Bancos
 SINAPI - 12/2022 - Maranhão
 SBC - 01/2023 - Maranhão
 ORSE - 11/2022 - Sergipe
 SEINFRA - 027 - Ceará
 CAEMA - 12/2019 - Maranhão

B.D.I.
 27,89%

Encargos Sociais
 Não Desonerado:
 Horista: 119,38%
 Mensalista: 73,70%

Planilha Orçamentária Analítica

Composição	Código Banco	Descrição	Und	Quant.	Valor Unit	Total
Auxiliar	88309 SINAPI	PEDREIRO COM ENCARGOS COMPLEMENTARES	H	2,1708056	22,88	49,66
Composição	88316 SINAPI	SERVENTE COM ENCARGOS COMPLEMENTARES	H	7,3770000	17,74	130,86
Auxiliar	90586 SINAPI	VIBRADOR DE IMERSÃO, DIÂMETRO DE PONTEIRA 45MM, MOTOR ELÉTRICO TRIFÁSICO POTÊNCIA DE 2 CV - CHP DIURNO. AF_06/2015	CHP	0,9198778	0,99	0,91
Auxiliar	90587 SINAPI	VIBRADOR DE IMERSÃO, DIÂMETRO DE PONTEIRA 45MM, MOTOR ELÉTRICO TRIFÁSICO POTÊNCIA DE 2 CV - CHI DIURNO. AF_06/2015	CHI	1,2509278	0,40	0,50
			LS =>	96,37	MO com LS =>	177,09
			Quant. =>	3,6100000	Preço Total =>	833,47
			MO sem LS =>	80,72		

5	Código Banco	Descrição	Und	Quant.	Valor Unit	Total
5.1	103328 SINAPI	ALVENARIA E VEDAÇÕES				26.401,92
Composição	103328 SINAPI	ALVENARIA DE VEDAÇÃO DE BLOCOS CERÂMICOS FURADOS NA HORIZONTAL DE 9X19X19 CM (ESPESSURA 9 CM) E ARGAMASSA DE ASSENTAMENTO COM PREPARO EM BETONEIRA. AF_12/2021	m²	1,0000000	77,18	77,18
Composição	87282 SINAPI	ARGAMASSA TRAÇO 1:2:8 (EM VOLUME DE CIMENTO, CAL E ÁREA MÉDIA ÚMIDA) PARA EMBOÇO/MASSA ÚNICA/ASSENTAMENTO DE ALVENARIA DE VEDAÇÃO; PREPARO MECÂNICO COM BETONEIRA 400 L. AF_08/2019	m²	0,0091000	433,79	3,94
Composição	88309 SINAPI	PEDREIRO COM ENCARGOS COMPLEMENTARES	H	1,6100000	22,89	36,83
Auxiliar	88316 SINAPI	SERVENTE COM ENCARGOS COMPLEMENTARES	H	0,8050000	17,74	14,28
Auxiliar	00007271 SINAPI	BLOCO CERÂMICO / TUJOLO VAZADO PARA ALVENARIA DE VEDAÇÃO, 8 FUROS NA HORIZONTAL; DE 9 X 19 X 19 CM (L X A X C)	UN	28,3100000	0,74	20,94
Insumo	00034557 SINAPI	TELA DE AÇO SOLDADA GALVANIZADA/ZINCADA PARA ALVENARIA, FIO D = *1,20 A 1,70* MM, MALHA 15 X 15 MM, (C X L) *50 X 7,5* CM	M	0,4200000	2,46	1,03
Insumo	00037395 SINAPI	PINO DE AÇO COM FURO, HASTE = 27 MM (ACAO DIRETA)	CENTO	0,0050000	32,92	0,16
			LS =>	18,58		
			Quant. =>	22,19	MO com LS =>	40,77
			Preço Total =>	320,2600000		24.717,66
			MO sem LS =>			

Ass. [Assinatura]
 Proc. 109/2023
 0237

5.2	Código Banco	Descrição	Quant.	Valor Unit	Total

Obra

Cópia de: CONSTRUÇÃO DE UMA UNIDADE ESCOLAR E 01 SALA E DEMAIS DEPENDÊNCIAS NO POVOADO COROATAZINHO - PREVCOM

Bancos

SINAPI - 12/2022 - Maranhão
SBC - 01/2023 - Maranhão
ORSE - 11/2022 - Sergipe
SEINFRA - 027 - Ceará
CAEMA - 12/2019 - Maranhão

B.D.I.
27,89%

Encargos Sociais
Não Desonerado:
Horista: 119,38%
Mensalista: 73,70%

Planilha Orçamentária Analítica

Composição	Código	Banco	Descrição	Tipo	Und	Quant.	Valor Unit	Total
Composição Auxiliar	93183	SINAPI	VERGA MOLDADA IN LOCO COM UTILIZAÇÃO DE BLOCOS CANALETA PARA PORTAS COM MAIS DE 1,5 M DE VÃO. AF_03/2016	FUES - FUNDAÇÕES E ESTRUTURAS	M	1,0000000	41,81	41,81
Composição Auxiliar	87294	SINAPI	ARGAMASSA TRAÇO 1:2:9 (EM VOLUME DE CIMENTO, CAL E AREIA MÉDIA ÚMIDA) PARA EMBOÇO/MASSA ÚNICA/ASSENTAMENTO DE ALVENARIA DE VEDAÇÃO, PREPARO MECÂNICO COM BETONEIRA 600 L. AF_08/2019	SEDI - SERVIÇOS DIVERSOS	m³	0,0019000	410,85	0,78
Composição Auxiliar	88309	SINAPI	PEDREIRO COM ENCARGOS COMPLEMENTARES	SEDI - SERVIÇOS DIVERSOS	H	0,2430000	22,88	5,55
Composição Auxiliar	88316	SINAPI	SERVENTE COM ENCARGOS COMPLEMENTARES	SEDI - SERVIÇOS DIVERSOS	H	0,1210000	17,74	2,14
Composição Auxiliar	90279	SINAPI	GRAUTE FGK=20 MPA; TRAÇO 1:0,04:1,8:2,1 (EM MASSA SECA DE CIMENTO/ CAL/ AREIA GROSSA/ BRITA 0) - PREPARO MECÂNICO COM BETONEIRA 400 L. AF_09/2021	FUES - FUNDAÇÕES E ESTRUTURAS	m³	0,0140000	461,45	6,46
Composição Auxiliar	92802	SINAPI	CORTE E DOBRA DE AÇO CA-50, DIÂMETRO DE 8,0 MM. AF_05/2022	FUES - FUNDAÇÕES E ESTRUTURAS	KG	0,7900000	9,52	7,52
Insumo	00000660	SINAPI	CANALETE DE CONCRETO 19 X 19 X 19 CM (CLASSE C - NBR 6136)	Material	UN	5,3400000	2,34	12,49
Insumo	00004491	SINAPI	PONTALETE 7,5 X 7,5* CM EM PINUS, MISTA OU EQUIVALENTE DA REGIAO - BRUTA	Material	M	0,3790000	9,60	3,63
Insumo	00006193	SINAPI	TABUA NAO APARELHADA 2,5 X 20* CM, EM MACARANDUBA, ANGELIM OU EQUIVALENTE DA REGIAO - BRUTA	Material	M	0,1900000	17,07	3,24
						LS =>	3,29	
						MO sem LS =>	3,93	
						Quant. =>	26,8000000	MO com LS =>
								Preço Total =>
								1.120,50

5.3	Composição	Código	Banco	Descrição	Tipo	Und	Quant.	Valor Unit	Total
	Composição Auxiliar	93199	ORSE	CONTRAVERGA MOLDADA IN LOCO COM UTILIZAÇÃO DE BLOCOS CANALETA PARA VÃOS DE MAIS DE 1,5 M DE COMPRIMENTO. AF_03/2016	FUES - FUNDAÇÕES E ESTRUTURAS	M	1,0000000	32,40	32,40
	Composição Auxiliar	87294	SINAPI	ARGAMASSA TRAÇO 1:2:9 (EM VOLUME DE CIMENTO, CAL E AREIA MÉDIA ÚMIDA) PARA EMBOÇO/MASSA ÚNICA/ASSENTAMENTO DE ALVENARIA DE VEDAÇÃO, PREPARO MECÂNICO COM BETONEIRA 600 L. AF_08/2019	SEDI - SERVIÇOS DIVERSOS	m³	0,0019000	410,85	0,78
	Composição Auxiliar	88309	SINAPI	PEDREIRO COM ENCARGOS COMPLEMENTARES	SEDI - SERVIÇOS DIVERSOS	H	0,2530000	22,88	5,78
	Composição Auxiliar	88316	SINAPI	SERVENTE COM ENCARGOS COMPLEMENTARES	SEDI - SERVIÇOS DIVERSOS	H	0,1260000	17,74	2,23
	Composição Auxiliar	90279	SINAPI	GRAUTE FGK=20 MPA; TRAÇO 1:0,04:1,8:2,1 (EM MASSA SECA DE CIMENTO/ CAL/ AREIA GROSSA/ BRITA 0) - PREPARO MECÂNICO COM BETONEIRA 400 L. AF_09/2021	FUES - FUNDAÇÕES E ESTRUTURAS		0,0140000	461,45	6,46

0238
Fls _____
Proc. Nº 09/2023
ASS. 

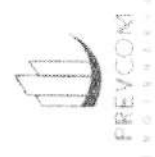

Obra
Cópia de: CONSTRUÇÃO DE UMA UNIDADE ESCOLAR E 01 SALA E DEMAIS
DEPENDÊNCIAS NO POVOADO COROATAZINHO - PREVCOM

Bancos
SINAPI - 12/2022 - Maranhão
SBC - 01/2023 - Maranhão
ORSE - 11/2022 - Sergipe
SEINFRA - 027 - Ceará
CAEMA - 12/2019 - Maranhão

B.D.I.
27,89%
Encargos Sociais
Não Desonerado:
Horista: 119,38%
Mensalista: 73,70%

Planilha Orçamentária Analítica

Composição	92801 SINAPI	CORTE E DOBRA DE AÇO CA-50, DIÂMETRO DE 6,3 MM. AF_06/2022	KG	0,4900000	9,52	4,66
Auxiliar						
Insumo	00000660 SINAPI	CANALETE DE CONCRETO 19 X 19 X 19 CM (CLASSE C - NBR 6136)	UN	5,3400000	2,34	12,49
			LS =>	4,09	MO com LS =>	7,52
			Quant. =>	17,4000000	Preço Total =>	563,76

6		COBERTURA				20.995,39
6.1		EDIFICAÇÃO				19.765,67
Composição	Código Banco	Descrição	Tipo	Und	Quant.	Valor Unit
Auxiliar	92541 SINAPI	TRAMA DE MADEIRA COMPOSTA POR RIPAS, CAIBROS E TERÇAS PARA TELHADOS DE ATÉ 2 ÁGUAS PARA TELHA CERÂMICA CAPA-CANAL. INCLUSO TRANSPORTE VERTICAL. AF_07/2019	COBE - COBERTURA	m²	1,0000000	73,64
Auxiliar	88239 SINAPI	AJUDANTE DE CARPINTEIRO COM ENCARGOS COMPLEMENTARES	SEDI - SERVIÇOS DIVERSOS	H	0,4020000	17,96
Auxiliar	88262 SINAPI	CARPINTEIRO DE FORMAS COM ENCARGOS COMPLEMENTARES	SEDI - SERVIÇOS DIVERSOS	H	0,4000000	22,55
Auxiliar	93281 SINAPI	GUINCHO ELÉTRICO DE COLUNA, CAPACIDADE 400 KG, COM MOTO FREIO, MOTOR TRIFÁSICO DE 1,25 CV - CHP DIURNO. AF_03/2016	CHOR - CUSTOS HORÁRIOS DE MÁQUINAS E EQUIPAMENTOS	CHP	0,0412000	18,78
Auxiliar	33282 SINAPI	GUINCHO ELÉTRICO DE COLUNA, CAPACIDADE 400 KG, COM MOTO FREIO, MOTOR TRIFÁSICO DE 1,25 CV - CHI DIURNO. AF_03/2016	CHOR - CUSTOS HORÁRIOS DE MÁQUINAS E EQUIPAMENTOS	CHI	0,0571000	18,07
Insumo	00004408 SINAPI	RIPA NAO APARELHADA, "1,5 X 5" CM. EM MACARANDUBA, ANGELIM OU EQUIVALENTE DA REGIAO - BRUTA	Material	M	2,5730000	2,30
Insumo	00004425 SINAPI	VIGA NAO APARELHADA "6 X 12" CM. EM MACARANDUBA, ANGELIM OU EQUIVALENTE DA REGIAO - BRUTA	Material	M	0,7350000	25,55
Insumo	00004430 SINAPI	CAIBRO NAO APARELHADO "5 X 6" CM. EM MACARANDUBA, ANGELIM OU EQUIVALENTE DA REGIAO - BRUTA	Material	M	2,3360000	12,08
Insumo	00020247 SINAPI	PREGO DE ACO POLIDO COM CABECA 15 X 15 (1 1/4 X 13)	Material	KG	0,0700000	19,26
Insumo	00039027 SINAPI	PREGO DE ACO POLIDO COM CABECA 19 X 36 (3 1/4 X 9)	Material	KG	0,0500000	17,38
Insumo	00040568 SINAPI	PREGO DE ACO POLIDO COM CABECA 22 X 48 (4 1/4 X 5)	Material	KG	0,0300000	17,52
					7,65	MO com LS =>
						14,05

Fis 0239
LS =
Proc. Nº 09/2023
Ass.

Obra

Cópia de: CONSTRUÇÃO DE UMA UNIDADE ESCOLAR E 01 SALA E DEMAIS
DEPENDÊNCIAS NO POVOADO COROATAZINHO - PREVCOM



FREYCOM
ENGENHARIA

Bancos
SINAPI - 12/2022 - Maranhão
SBC - 01/2023 - Maranhão
ORSE - 11/2022 - Sergipe
SEINFRA - 027 - Ceará
CAEMA - 12/2019 - Maranhão

B.D.I.
27,89%
Encargos Sociais
Não Desonerado:
Horista: 119,38%
Mensalista: 73,70%

Planilha Orçamentária Analítica

Quant. => 124,2200000 Preço Total => 9.147,56

6.1.2	Código Banco	Descrição	Tipo	Und	Quant.	Valor Unit	Total
Composição	92553 SINAPI	FABRICAÇÃO E INSTALAÇÃO DE TESOURA INTEIRA EM MADEIRA NÃO APARELHADA, VÃO DE 11 M, PARA TELHA CERÂMICA OU DE CONCRETO, INCLUSO ICAMENTO. AF_07/2019	COBE - COBERTURA	UN	1,0000000	2.570,37	2.570,37
Composição Auxiliar	88239 SINAPI	AJUDANTE DE CARPINTERO COM ENCARGOS COMPLEMENTARES	SEDI - SERVIÇOS DIVERSOS	H	6,0530000	17,96	108,71
Composição Auxiliar	88262 SINAPI	CARPINTEIRO DE FORMAS COM ENCARGOS COMPLEMENTARES	SEDI - SERVIÇOS DIVERSOS	H	26,2290000	22,55	591,46
Composição Auxiliar	92262 SINAPI	INSTALAÇÃO DE TESOURA (INTEIRA OU MEIA), BIAPOIADA, EM MADEIRA NÃO APARELHADA, PARA VÃOS MAIORES OU IGUAIS A 10,0 M E MENORES QUE 12,0 M, INCLUSO ICAMENTO. AF_07/2019	COBE - COBERTURA	UN	1,0000000	596,60	596,60
Insumo	00004344 SINAPI	PARAFUSO FRANCES METRICO ZINCADO, DIAMETRO 12 MM, COMPRIMENTO 150 MM, COM PORCA SEXTAVADA E ARRUELA DE PRESSAO MEDIA	Material	UN	4,0000000	18,64	74,56
Insumo	00004400 SINAPI	CAIBRO NAO APARELHADO, *6 X 8* CM, EM MACARANDUBA, ANGELIM OU EQUIVALENTE DA REGIAO - BRUTA	Material	M	10,0000000	19,22	192,20
Insumo	00004415 SINAPI	SARRAFO NAO APARELHADO 2,5 X 5 CM, EM MACARANDUBA, ANGELIM OU EQUIVALENTE DA REGIAO - BRUTA	Material	M	10,0000000	4,56	45,60
Insumo	00004425 SINAPI	VIGA NAO APARELHADA *6 X 12* CM, EM MACARANDUBA, ANGELIM OU EQUIVALENTE DA REGIAO - BRUTA	Material	M	13,5000000	25,55	344,92
Insumo	00004472 SINAPI	VIGA NAO APARELHADA *6 X 16* CM, EM MACARANDUBA, ANGELIM OU EQUIVALENTE DA REGIAO - BRUTA	Material	M	12,0000000	31,91	382,92
Insumo	00006193 SINAPI	TABUA NAO APARELHADA *2,5 X 20* CM, EM MACARANDUBA, ANGELIM OU EQUIVALENTE DA REGIAO - BRUTA	Material	M	3,0000000	17,07	51,21
Insumo	00021142 SINAPI	ESTRIBO COM PARAFUSO EM CHAPA DE FERRO FUNDIDO DE 2" X 3/16" X 35 CM, SECAO "U", PARA MADEIRAMENTO DE TELHADO	Material	UN	1,0000000	31,74	31,74
Insumo	00039027 SINAPI	PREGO DE ACO POLIDO COM CABECA 19 X 36 (3 1/4 X 9)	Material	KG	3,5750000	17,38	62,13
Insumo	00040623 SINAPI	CHAPA PARA EMENDA DE VIGA, EM ACO GROSSO, QUALIDADE ESTRUTURAL, BITOLA 3/16", E= 4,75 MM, 4 FUROS, LARGURA 45 MM, COMPRIMENTO 500 MM	Material	PAR	1,0000000	88,32	88,32
				MO sem LS =>	363,24		
				LS =>	433,64	MO com LS =>	796,88
				Quant. =>	1,0000000	Preço Total =>	2.570,37

0240
10/09/23
Ass: [Assinatura]

6.1.3 Código Banco Descrição

Avenida Governador Agamenon Magalhães sala 706 - Espinheiro - Recife / PE
/ financeiro@prevcom.eng.br



Obra

Cópia de: CONSTRUÇÃO DE UMA UNIDADE ESCOLAR E 01 SALA E DEMAIS DEPENDÊNCIAS NO POVOADO COROATAZINHO - PREVCOM

Bancos
 SINAPI - 12/2022 - Maranhão
 SBC - 01/2023 - Maranhão
 ORSE - 11/2022 - Sergipe
 SEINFRA - 027 - Ceará
 CAEMA - 12/2019 - Maranhão

B.D.I.
 27,89%

Encargos Sociais
 Não Desonerado:
 Horista: 119,38%
 Mensalista: 73,70%

Planilha Orçamentária Analítica

Composição	Código Banco	Descrição	Und	Quant.	Valor Unit	Total
Composição	3964 ORSE	Imunização de superfícies de madeira com aplicação de 01 demão de Jimo Cupim Incolor ou similar	m²	1,0000000	12,01	12,01
Auxiliar	10549 ORSE	Encargos Complementares - Servente	h	0,2000000	3,01	0,60
Auxiliar	10553 ORSE	Encargos Complementares - Pintor	h	0,2000000	3,05	0,61
Insumo	3140 ORSE	Imunizante para madeira Jimo Cupim Incolor ou similar Imunizante para madeira Jimo Cupim Incolor - Lata de 900 ml L	Lata	0,1250000	35,37	4,42
Insumo	00004783 SINAPI	PINTOR (HORISTA)	H	0,2000000	18,90	3,78
Insumo	00006111 SINAPI	SERVENTE DE OBRAS	H	0,2000000	13,01	2,60
				MO sem LS =>	2,91	
				LS =>	3,47	MO com LS =>
				Quant. =>	124,2200000	Preço Total =>
						1.491,88

6.1.4	Código Banco	Descrição	Und	Quant.	Valor Unit	Total
Composição	94201 SINAPI	TELHAMENTO COM TELHA CERÂMICA CAPA-CANAL, TIPO COLONIAL, COM ATÉ 2 ÁGUAS, INCLUSO TRANSPORTE VERTICAL, AF_07/2019	m²	1,0000000	34,10	34,10
Auxiliar	88316 SINAPI	SERVENTE COM ENCARGOS COMPLEMENTARES	H	0,3990000	17,74	7,07
Auxiliar	88323 SINAPI	TELHADISTA COM ENCARGOS COMPLEMENTARES	H	0,1330000	22,34	2,97
Auxiliar	93281 SINAPI	GUINCHO ELÉTRICO DE COLUNA, CAPACIDADE 400 KG, COM MOTO FREIO, MOTOR TRIFÁSICO DE 1,25 CV - CHP DIURNO, AF_03/2016	CHP	0,0372000	18,78	0,69
Auxiliar	93282 SINAPI	GUINCHO ELÉTRICO DE COLUNA, CAPACIDADE 400 KG, COM MOTO FREIO, MOTOR TRIFÁSICO DE 1,25 CV - CHI DIURNO, AF_03/2016	CHI	0,0516000	18,07	0,93
Insumo	00007173 SINAPI	TELHA DE BARRO / CERÂMICA, NAO ESMALTADA, TIPO COLONIAL, CANAL, PLAN, PAULISTA, COMPRIMENTO DE *44 A 50* CM, RENDIMENTO DE COBERTURA DE *26* TELHAS/M2	MIL	0,0275000	816,08	22,44
				MO sem LS =>	4,07	
				LS =>	4,86	MO com LS =>
				Quant. =>	124,2200000	Preço Total =>
						4.235,90

6.1.5

Composição	Código Banco	Descrição	Und	Quant.	Valor Unit	Total
	101979 SINAPI	CHAPIM (RUFO CAPA) EM AÇO GALVANIZADO, CORTE 33, AF_1/2020				
		TRATAMENTO DE SUPERFÍCIES				
				MO sem LS =>	36,83	
				LS =>	36,83	
				Quant. =>	124,2200000	Preço Total =>
						36,83

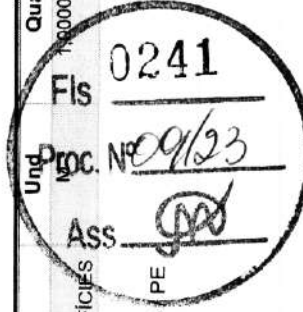

Obra
 Cópia de: CONSTRUÇÃO DE UMA UNIDADE ESCOLAR E 01 SALA E DEMAIS
 DEPENDÊNCIAS NO POVOADO COROATAZINHO - PREVCOM

Bancos
 SINAPI - 12/2022 - Maranhão
 SBC - 01/2023 - Maranhão
 ORSE - 11/2022 - Sergipe
 SEINFRA - 027 - Ceará
 CAEMA - 12/2019 - Maranhão

B.D.I.
 27,89%

Encargos Sociais
 Não Desonerado:
 Horista: 119,38%
 Mensalista: 73,70%

Planilha Orçamentária Analítica

Composição	Código Banco	Descrição	MO sem LS =>	LS =>	Quant. =>	MO com LS =>	Preço Total =>
Auxiliar	88309 SINAPI	PEDREIRO COM ENCARGOS COMPLEMENTARES	SEDI - SERVIÇOS DIVERSOS	H	0,1790000	22,88	4,09
Composição	88316 SINAPI	SERVENTE COM ENCARGOS COMPLEMENTARES	SEDI - SERVIÇOS DIVERSOS	H	0,0900000	17,74	1,59
Auxiliar	00000142 SINAPI	SELANTE ELASTICO MONOCOMPONENTE A BASE DE POLIURETANO (PU) PARA JUNTAS DIVERSAS	Material	310ML	0,0920000	32,02	2,94
Insumo	00001113 SINAPI	RUFO EXTERNO/INTERNO DE CHAPA DE ACO GALVANIZADA NUM 26, CORTE 33 CM	Material	M	1,1500000	24,35	28,00
Insumo	00011950 SINAPI	BUCHA DE NYLON SEM ABA S6, COM PARAFUSO DE 4,20 X 40 MM EM ACO ZINCADO COM ROSCA SOBERBA, CABECA CHATA E FENDA PHILLIPS	Material	UN	1,3300000	0,16	0,21
			MO sem LS =>	2,03	LS =>	2,43	MO com LS =>
				Quant. =>	31,7000000	Preço Total =>	1,167,51

6.1.6	Código Banco	Descrição	Tipo	Und	Quant.	Valor Unit	Total
Composição	121215 SBC	CHAPIM DE CONCRETO	REVESTIMENTOS EXTERNOS	M	1,0000000	29,63	29,63
Composição	88309 SINAPI	PEDREIRO COM ENCARGOS COMPLEMENTARES	SEDI - SERVIÇOS DIVERSOS	H	0,6157697	22,88	14,08
Auxiliar	88316 SINAPI	SERVENTE COM ENCARGOS COMPLEMENTARES	SEDI - SERVIÇOS DIVERSOS	H	0,7873055	17,74	13,96
Composição	000050 SBC	CIMENTO PORTLAND CP III 32RS NBR 11578 (quilo)	Material	KG	1,1472376	0,74	0,84
Auxiliar	000098 SBC	AREIA MEDIA LAVADA	Material	m³	0,0131951	57,13	0,75
Insumo			MO sem LS =>	9,90	LS =>	11,82	MO com LS =>
				Quant. =>	31,7000000	Preço Total =>	21,72
							939,27

6.1.7	Código Banco	Descrição	Tipo	Und	Quant.	Valor Unit	Total
Composição	00387 SEINFRA	BEIRA E BICA EM TELHA COLONIAL	TELHAS	M	1,0000000	11,93	11,93
Insumo	10108 SEINFRA	AREIA GROSSA	Material	m³	0,0022947	60,97	0,13
Insumo	10441 SEINFRA	CAL HIDRATADA	Material	KG	0,2973914	0,90	0,26
Insumo	10805 SEINFRA	CIMENTO PORTLAND	Material	KG	0,2973914	0,46	0,13
Insumo	12391 SEINFRA	PEDREIRO	Mão de Obra		0,2753624	23,17	6,38
Insumo	12543 SEINFRA	SERVENTE	Mão de Obra		0,2937199	17,14	5,03

Fls 0242
 Proc. Nº 09/23
 ASS.

Obra

Cópia de: CONSTRUÇÃO DE UMA UNIDADE ESCOLAR E 01 SALA E DEMAIS
 DEPENDÊNCIAS NO POVOADO COROATAZINHO - PREVCOM

Bancos
 SINAPI - 12/2022 - Maranhão
 SBC - 01/2023 - Maranhão
 ORSE - 11/2022 - Sergipe
 SEINFRA - 027 - Ceará
 CAEMA - 12/2019 - Maranhão

B.D.I.
 27,89%

Planilha Orçamentária Analítica

MO sem LS => 5,20 LS => 6,21 MO com LS => 11,41
 Quant. => 17,8700000 Preço Total => 213,18

6.2		COBERTURA METÁLICA		1.139,72			
Composição	Código Banco	Descrição	Tipo	Und	Quant.	Valor Unit	Total
	040328 SBC	ESTRUTURA METÁLICA ACO TRELICADO-MONTAGEM E INSTALACAO	ESTRUTURA	KG	1,0000000	17,10	17,10
Composição Auxiliar	88243 SINAPI	AJUDANTE ESPECIALIZADO COM ENCARGOS COMPLEMENTARES	SEDI - SERVIÇOS DIVERSOS	H	0,2120000	18,35	3,89
Composição Auxiliar	88278 SINAPI	MONTADOR DE ESTRUTURA METÁLICA COM ENCARGOS COMPLEMENTARES	SEDI - SERVIÇOS DIVERSOS	H	0,1810000	19,42	3,51
Composição Auxiliar	90776 SINAPI	ENCARRREGADO GERAL COM ENCARGOS COMPLEMENTARES	SEDI - SERVIÇOS DIVERSOS	H	0,0230000	32,04	0,73
Insumo	007669 SBC	PERFIL CHAPA DOBRADA*U*ENRIGECIDA 200x75x3,75mm(11,04kg/m)	Material	KG	0,9573106	9,37	8,97
			MO sem LS =>	LS =>	3,53	MO com LS =>	6,48
			Quant. =>	LS =>	44,2400000	Preço Total =>	756,50

6.2.2		REVESTIMENTO		28.567,71			
Composição	Código Banco	Descrição	Tipo	Und	Quant.	Valor Unit	Total
	9961 ORSE	Telhamento com telha metálica em chapa de aço galvanizado natural ondulada e=0,5mm	Telhamento	m²	1,0000000	69,30	69,30
Composição Auxiliar	10549 ORSE	Encargos Complementares - Servente	Provisórios	h	0,4000000	3,01	1,20
Composição Auxiliar	10551 ORSE	Encargos Complementares - Carpinteiro	Provisórios	h	0,4000000	2,92	1,16
Insumo	10380 ORSE	Fixação (parafuso e conjunto vedação) para telhas de aço un	Material	un	4,0000000	0,75	3,00
Insumo	00001213 SINAPI	CARPINTEIRO DE FORMAS (HORISTA)	Mão de Obra	H	0,4000000	17,91	7,16
Insumo	00006111 SINAPI	SERVENTE DE OBRAS	Mão de Obra	H	0,4000000	13,01	5,20
Insumo	00025007 SINAPI	TELHA ONDULADA EM ACO ZINCADO, ALTURA DE 17 MM, ESPESSURA DE 0,50 MM, LARGURA UTIL DE APROXIMADAMENTE 985 MM, SEM PINTURA	Material	m²	1,1500000	44,86	51,58
			MO sem LS =>	LS =>	5,63	MO com LS =>	12,36
			Quant. =>	LS =>	5,5300000	Preço Total =>	383,22

7

Ass: 
 F.S. 0243
 Proc. Nº 09/23

Obra

Cópia de: CONSTRUÇÃO DE UMA UNIDADE ESCOLAR E 01 SALA E DEMAIS
 DEPENDÊNCIAS NO POVOADO COROATAZINHO - PREVCOM



Bancos
 SINAPI - 12/2022 - Maranhão
 SBC - 01/2023 - Maranhão
 ORSE - 11/2022 - Sergipe
 SEINFRA - 027 - Ceará
 CAEMA - 12/2019 - Maranhão

Encargos Sociais
 Não Desonerado:
 Horista: 119,38%
 Mensalista: 73,70%

B.D.I.
 27,89%

Planilha Orçamentária Analítica

7.1	Código Banco	Descrição	Und	Quant.	Valor Unit	Total
Composição	87905 SINAPI	CHAPISCO APLICADO EM ALVENARIA (COM PRESENÇA DE VAOS) E ESTRUTURAS DE CONCRETO DE FACHADA, COM COLHER DE PEDREIRO. ARGAMASSA TRAÇO 1:3 COM PREPARO EM BETONEIRA 400L. AF_10/2022	m ²	1,0000000	6,54	6,54
Composição Auxiliar	87313 SINAPI	ARGAMASSA TRAÇO 1:3 (EM VOLUME DE CIMENTO E AREIA GROSSA ÚMIDA) PARA CHAPISCO CONVENCIONAL, PREPARO MECÂNICO COM BETONEIRA 400 L. AF_08/2019	m ³	0,0036831	437,66	1,61
Composição Auxiliar	88309 SINAPI	PEDREIRO COM ENCARGOS COMPLEMENTARES	H	0,1716144	22,88	3,92
Composição Auxiliar	88316 SINAPI	SERVENTE COM ENCARGOS COMPLEMENTARES	H	0,0572380	17,74	1,01
			LS =>	2,25	MO com LS =>	4,14
			Quant. =>	640,5200000	Preço Total =>	4.189,00

7.2	Código Banco	Descrição	Und	Quant.	Valor Unit	Total
Composição	87530 SINAPI	MASSA ÚNICA, PARA RECEBIMENTO DE PINTURA, EM ARGAMASSA TRAÇO 1:2:8, PREPARO MANUAL, APLICADA MANUALMENTE EM FACES INTERNAS DE PAREDES, ESPESSURA DE 20MM, COM EXECUÇÃO DE TALISCAS. AF_06/2014	m ²	1,0000000	33,97	33,97
Composição Auxiliar	87369 SINAPI	ARGAMASSA TRAÇO 1:2:8 (EM VOLUME DE CIMENTO, CAL E AREIA MÉDIA ÚMIDA) PARA EMBOÇO/MASSA ÚNICA/ASSENTAMENTO DE ALVENARIA DE VEDAÇÃO, PREPARO MANUAL. AF_08/2019	m ³	0,0376000	537,11	20,19
Composição Auxiliar	88309 SINAPI	PEDREIRO COM ENCARGOS COMPLEMENTARES	H	0,4700000	22,88	10,75
Composição Auxiliar	88316 SINAPI	SERVENTE COM ENCARGOS COMPLEMENTARES	H	0,1710000	17,74	3,03
			LS =>	7,48	MO com LS =>	16,41
			Quant. =>	426,4900000	Preço Total =>	14.487,86

7.3	Código Banco	Descrição	Und	Quant.	Valor Unit	Total
Composição	87532 SINAPI	EMBOÇO, PARA RECEBIMENTO DE CERÂMICA, EM ARGAMASSA TRAÇO 1:2:8, PREPARO MANUAL, APLICADO MANUALMENTE EM FACES INTERNAS DE PAREDES, PARA AMBIENTE COM ÁREA ENTRE 5M2 E 10M2, ESPESSURA DE 20MM, COM EXECUÇÃO DE TALISCAS. AF_06/2014	m ²	1,0000000	32,82	32,82

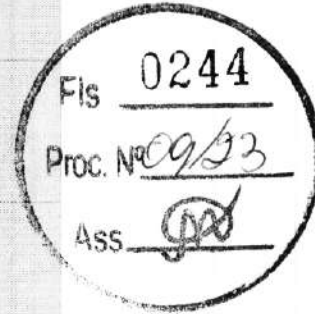

[Handwritten signature]

Obra

Cópia de: CONSTRUÇÃO DE UMA UNIDADE ESCOLAR E 01 SALA E DEMAIS
 DEPENDÊNCIAS NO POVOADO COROATAZINHO - PREVCOM



Bancos
 SINAPI - 12/2022 - Maranhão
 SBC - 01/2023 - Maranhão
 ORSE - 11/2022 - Sergipe
 SEINFRA - 027 - Ceará
 CAEMA - 12/2019 - Maranhão

B.D.I.
 27,89%

Encargos Sociais
 Não Desonerado:
 Horista: 119,38%
 Mensalista: 73,70%

Planilha Orçamentária Analítica

Composição Auxiliar	87369 SINAPI	ARGAMASSA TRAÇO 1:2:8 (EM VOLUME DE CIMENTO, CAL E AREIA MÉDIA ÚMIDA) PARA EMBOÇO/MASSA ÚNICA/ASSENTAMENTO DE ALVENARIA DE VEDAÇÃO, PREPARO MANUAL. AF_08/2019	m³	0,0376000	537,11	20,19
Composição Auxiliar	88309 SINAPI	PEDREIRO COM ENCARGOS COMPLEMENTARES	H	0,4300000	22,88	9,83
Composição Auxiliar	88316 SINAPI	SERVENTE COM ENCARGOS COMPLEMENTARES	H	0,1580000	17,74	2,80
			MO sem LS =>	7,06	LS =>	8,43
			MO com LS =>	104,6600000	MO com LS =>	15,49
			Quant. =>	104,6600000	Preço Total =>	3.434,94

7.4	Código Banco	Descrição	Und	Quant.	Valor Unit	Total
Composição	87275 SINAPI	REVESTIMENTO CERÂMICO PARA PAREDES INTERNAS COM PLACAS TIPO ESMALTADA EXTRA DE DIMENSÕES 33X45 CM APLICADAS EM AMBIENTES DE ÁREA MAIOR QUE 5 M² A MEIA ALTURA DAS PAREDES. AF_06/2014	m²	1,0000000	70,40	70,40
Composição Auxiliar	88256 SINAPI	AZULEJISTA OU LADRILHISTA COM ENCARGOS COMPLEMENTARES	H	0,9100000	22,76	20,71
Composição Auxiliar	88316 SINAPI	SERVENTE COM ENCARGOS COMPLEMENTARES	H	0,4600000	17,74	8,16
Insumo	00000536 SINAPI	REVESTIMENTO EM CERÂMICA ESMALTADA EXTRA, PEI MENOR OU IGUAL A 3. FORMATO MENOR OU IGUAL A 2025 CM2	m²	1,0900000	32,53	35,45
Insumo	00001381 SINAPI	ARGAMASSA COLANTE AC I PARA CERAMICAS	KG	6,1400000	0,82	5,03
Insumo	00034357 SINAPI	REJUNTE CIMENTICIO, QUALQUER COR	KG	0,2200000	4,79	1,05
			MO sem LS =>	10,32	LS =>	12,33
			MO com LS =>	64,3600000	MO com LS =>	22,65
			Quant. =>	64,3600000	Preço Total =>	4.530,94

7.5	Código Banco	Descrição	Und	Quant.	Valor Unit	Total
Composição	7607 ORSE	Revestimento cerâmico para parede, 10 x 10 cm, Tecnogres, linha Brilhante, ref. BR10070 ou similar, aplicado com argamassa industrializada ac-iii, rejuntado, exclusive regularização de base ou emboço - Rev 04	m²	1,0000000	70,33	70,33
Composição Auxiliar	10549 ORSE	Encargos Complementares - Servente		0,3400000	3,01	1,02
Composição Auxiliar	10550 ORSE	Encargos Complementares - Pedreiro		0,4000000	2,89	1,15

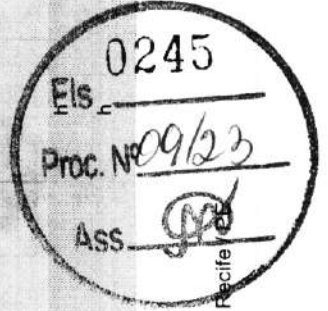

Obra

Cópia de: CONSTRUÇÃO DE UMA UNIDADE ESCOLAR E 01 SALA E DEMAIS DEPENDÊNCIAS NO POVOADO COROATAZINHO - PREVCOM

Bancos

SINAPI - 12/2022 - Maranhão
SBC - 01/2023 - Maranhão
ORSE - 11/2022 - Sergipe
SEINFRA - 027 - Ceará
CAEMA - 12/2019 - Maranhão

B.D.I.

27,89%

Encargos Sociais

Não Desonerado:
Horista: 119,38%
Mensalista: 73,70%

Planilha Orçamentária Analítica

Composição Auxiliar	Código	Banco	Descrição	Argmassas	kg	Quant.	LS =>	MO sem LS =>	5,44	LS =>	6,50	MO com LS =>	11,94	Preço Total =>	1.404,49		
Insumo	4303	ORSE	Argmassa industrializada AC-III, Votomassa ou similar	Argmassas	kg	4,0000000							1,70	6,80			
Insumo	2540	ORSE	Rejunte colorido flexível para revestimentos cerâmicos kg	Material	kg	0,6600000							2,85	1,88			
Insumo	7071	ORSE	Cerâmica 10 x 10 cm, Tecnogres, linha Brilhante, ref. BR10070 ou similar m2	Material	m²	1,0500000							45,62	47,90			
Insumo	00004750	SINAPI	PEDREIRO (HORISTA)	Mão de Obra	H	0,4000000							17,91	7,16			
Insumo	00006111	SINAPI	SERVENTE DE OBRAS	Mão de Obra	H	0,3400000							13,01	4,42			
										MO sem LS =>	5,44	LS =>	6,50	MO com LS =>	11,94	Preço Total =>	1.404,49

7.6	Composição Auxiliar	Código	Banco	Descrição	Tipo	Und	Quant.	Valor Unit	Total								
Composição	Auxiliar	88649	SINAPI	RODAPE CERÂMICO DE 7CM DE ALTURA COM PLACAS TIPO ESMALTADA EXTRA DE DIMENSÕES 45X45CM. AF_06/2014	PISO - PISOS	M	1,0000000	7,78	7,78								
Composição	Auxiliar	88256	SINAPI	AZULEJISTA OU LADRILHISTA COM ENCARGOS COMPLEMENTARES	SEDI - SERVIÇOS DIVERSOS	H	0,0740000	22,76	1,68								
Composição	Auxiliar	88316	SINAPI	SERVENTE COM ENCARGOS COMPLEMENTARES	SEDI - SERVIÇOS DIVERSOS	H	0,0310000	17,74	0,54								
Insumo	Auxiliar	00001287	SINAPI	PISO EM CERAMICA ESMALTADA EXTRA, PEI MAIOR OU IGUAL A 4, FORMATO MENOR OU IGUAL A 2025 CM2	Material	m²	0,1500000	31,17	4,67								
Insumo	Auxiliar	00001381	SINAPI	ARGAMASSA COLANTE AC I PARA CERAMICAS	Material	KG	0,6030000	0,82	0,49								
Insumo	Auxiliar	00034357	SINAPI	REJUNTE CIMENTICIO, QUALQUER COR	Material	KG	0,0840000	4,79	0,40								
										MO sem LS =>	0,80	LS =>	0,95	MO com LS =>	1,75	Preço Total =>	520,48

8	Composição Auxiliar	Código	Banco	Descrição	Tipo	Und	Quant.	Valor Unit	Total
Composição	Auxiliar	96619	SINAPI	LASTRO DE CONCRETO MAGRO, APLICADO EM BLOCOS DE COROAMENTO OU SAPATAS, ESPESSURA DE 5 CM. AF_08/2017	FUES - FUNDAÇÕES E ESTRUTURAS	m²	1,0000000	25,46	25,46
Composição	Auxiliar	88309	SINAPI	PEDREIRO COM ENCARGOS COMPLEMENTARES	SEDI - SERVIÇOS DIVERSOS	H	0,3106000	22,88	7,10
Composição	Auxiliar	88316	SINAPI	SERVENTE COM ENCARGOS COMPLEMENTARES	SEDI - SERVIÇOS DIVERSOS	H	0,0847000	17,74	1,50
							11.234,23		

Fls 0246
Proc. Nº 09/23
ASS: [Assinatura]

Obra
 Cópia de: CONSTRUÇÃO DE UMA UNIDADE ESCOLAR E 01 SALA E DEMAIS
 DEPENDÊNCIAS NO POVOADO COROATAZINHO - PREVCOM

Bancos
 SINAPI - 12/2022 - Maranhão
 SBC - 01/2023 - Maranhão
 ORSE - 11/2022 - Sergipe
 SEINFRA - 027 - Ceará
 CAEMA - 12/2019 - Maranhão

Bancos Sociais
 Não Desonerado:
 Horista: 119,38%
 Mensalista: 73,70%

B.D.I.
 27,89%

Planilha Orçamentária Analítica

Composição Auxiliar	94968 SINAPI	CONCRETO MAGRO PARA LASTRO, TRAÇO 1:4:5,4:5 (EM MASSA SECA DE CIMENTO/ AREIA MÉDIA/ BRITA 1) - PREPARO MECÂNICO COM BETONEIRA 600 L. AF_ 05/2021	m ²	0,0565000	298,52	16,86
			MO sem LS =>	4,34		
			LS =>	5,19	MO com LS =>	9,53
			Quant. =>	111,6600000	Preço Total =>	2.842,86

Composição	Código Banco	Descrição	Tipo	Und	Quant.	Valor Unit	Total
Composição Auxiliar	87250 SINAPI	REVESTIMENTO CERÂMICO PARA PISO COM PLACAS TIPO ESMALTADA EXTRA DE DIMENSÕES 45X45 CM APLICADA EM AMBIENTES DE ÁREA ENTRE 5 M2 E 10 M2. AF_ 06/2014	PISO - PISOS	m ²	1,0000000	54,16	54,16
Composição Auxiliar	88256 SINAPI	AZULEJISTA OU LADRILHISTA COM ENCARGOS COMPLEMENTARES	SEDI - SERVIÇOS DIVERSOS	H	0,4900000	22,76	11,15
Composição Auxiliar	88316 SINAPI	SERVENTE COM ENCARGOS COMPLEMENTARES	SEDI - SERVIÇOS DIVERSOS	H	0,2100000	17,74	3,72
Insumo	00001287 SINAPI	PISO EM CERAMICA ESMALTADA EXTRA, PEI MAIOR OU IGUAL A 4, FORMATO MENOR OU IGUAL A 2025 CM2	Material	m ²	1,0700000	31,17	33,35
Insumo	00001381 SINAPI	ARGAMASSA COLANTE AC I PARA CERAMICAS	Material	KG	6,1400000	0,82	5,03
Insumo	000034357 SINAPI	REJUNTE CIMENTICIO, QUALQUER COR	Material	KG	0,1900000	4,79	0,91
			MO sem LS =>	5,33			
			LS =>	6,36	MO com LS =>		11,69
			Quant. =>	111,6600000	Preço Total =>		6.047,50

Composição	Código Banco	Descrição	Tipo	Und	Quant.	Valor Unit	Total
Composição Auxiliar	94991 ORSE	EXECUÇÃO DE PASSEIO (CALÇADA) OU PISO DE CONCRETO COM CONCRETO MOLDADO IN LOCO, USINADO, ACABAMENTO CONVENCIONAL NÃO ARMADO. AF_ 08/2022	PISO - PISOS	m ²	1,0000000	558,05	558,05
Composição Auxiliar	88262 SINAPI	CARPINTEIRO DE FORMAS COM ENCARGOS COMPLEMENTARES	SEDI - SERVIÇOS DIVERSOS	H	1,6268000	22,55	36,68
Composição Auxiliar	88309 SINAPI	PEDREIRO COM ENCARGOS COMPLEMENTARES	SEDI - SERVIÇOS DIVERSOS	H	0,1560000	22,88	3,56
Composição Auxiliar	88316 SINAPI	SERVENTE COM ENCARGOS COMPLEMENTARES	SEDI - SERVIÇOS DIVERSOS	H	1,7828000	17,74	31,62
Insumo	00002892 SINAPI	DESMOLDANTE PROTETOR PARA FORMAS DE MADEIRA, DE BASE OLEOSA EMULSIONADA EM AGUA	Material	L	0,0213000	6,42	0,13
Insumo	00004509 SINAPI	SARRAFO *2,5 X 10* CM EM PINUS, MISTA OU EQUIVALENTE DA REGIAO - BRUTA	Material	M	3,1250000	4,87	15,21
Insumo	00004517 SINAPI	SARRAFO *2,5 X 7,5* CM EM PINUS, MISTA OU EQUIVALENTE DA REGIAO - BRUTA	Material	M	2,5000000	3,35	8,37

Fls 0247
 Proc. Nº 09/23
 ASS.

Obra

Cópia de: CONSTRUÇÃO DE UMA UNIDADE ESCOLAR E 01 SALA E DEMAIS
 DEPENDÊNCIAS NO POVADO COROATAZINHO - PREVCOM

Bancos

SINAPI - 12/2022 - Maranhão
 SBC - 01/2023 - Maranhão
 ORSE - 11/2022 - Sergipe
 SEINFRA - 027 - Ceará
 CAEMA - 12/2019 - Maranhão

B.D.I.
 27,89%

Encargos Sociais
 Não Desonerado:
 Horista: 119,38%
 Mensalista: 73,70%

Planilha Orçamentária Analítica

Composição	Código Banco	Descrição	Und	Quant.	Valor Unit	Total
Insumo	00005068 SINAPI	PREGO DE ACO POLIDO COM CABECA 17 X 21 (2 X 11)	KG	0,2984000	17,39	5,20
Insumo	00034492 SINAPI	CONCRETO USINADO BOMBEAVEL, CLASSE DE RESISTENCIA C20, COM BRITA 0 E 1, SLUMP = 100 +/- 20 MM, EXCLUI SERVIÇO DE BOMBAMENTO (NBR 8953)	m³	1,2315000	371,32	457,28
			MO sem LS =>	25,53	MO com LS =>	56,01
			Quant. =>	3,1100000	Preço Total =>	1,735,53
8.4	Código Banco	Descrição	Und	Quant.	Valor Unit	Total
Composição	C2284 SEINFRA	SOLEIRA DE GRANITO L= 15cm	M	1,0000000	68,74	68,74
Composição Auxiliar	C0197 SEINFRA	ARGAMASSA MISTA DE CIMENTO CAL HIDR. E AREIA SIPEN. TRAÇO 1:1:4	m³	0,0038000	570,07	2,16
Insumo	I1880 SEINFRA	SOLEIRA DE GRANITO DE 15CM	M	1,0000000	50,72	50,72
Insumo	I2391 SEINFRA	PEDREIRO	H	0,5000000	23,17	11,58
Insumo	I2543 SEINFRA	SERVENTE	H	0,2500000	17,14	4,28
			MO sem LS =>	7,53	MO com LS =>	16,51
			Quant. =>	8,8500000	Preço Total =>	608,34

9	Código Banco	Descrição	Und	Quant.	Valor Unit	Total
9.1	96111 SINAPI	FORRO EM RÉGUAS DE PVC, FRISADO, PARA AMBIENTES RESIDENCIAIS, INCLUSIVE ESTRUTURA DE FIXAÇÃO. AF_05/2017_PS	m²	1,0000000	56,95	56,95
Composição	88278 SINAPI	MONTADOR DE ESTRUTURA METÁLICA COM ENCARGOS COMPLEMENTARES	H	0,5572000	19,42	11,01
Composição Auxiliar	00036238 SINAPI	FORRO DE PVC, FRISADO, BRANCO, REGUA DE 20 CM, ESPESSURA DE 8 MM A 10 MM E COMPRIMENTO 6 M (SEM COLOCACAO)	m²	1,0326000	19,86	20,50
Insumo	00039427 SINAPI	PERFIL CANALETA, FORMATO C, EM ACO ZINCADO, PARA ESTRUTURA FORRO DRYWALL, E = 0,5 MM, *46 X 18* (L X H), COMPRIMENTO 3 M	M	2,4018000	6,82	16,38
Insumo	00039430 SINAPI	PENDURAL OU PRESILHA REGULADORA, EM ACO GALVANIZADO, COM CORPO, MOLA E REBITE, PARA PERFIL TIPO CANALETA DE ESTRUTURA EM FORROS DRYWALL	UN	2,2127000	2,57	5,68
			Quant. =>	8,8500000	Preço Total =>	6,121,55

Fls 0248
 Proc. Nº 09/23
 Ass.

Obra
 Cópia de: CONSTRUÇÃO DE UMA UNIDADE ESCOLAR E 01 SALA E DEMAIS
 DEPENDÊNCIAS NO POVOADO COROATAZINHO - PREVCOM

Bancos
 SINAPI - 12/2022 - Maranhão
 SBC - 01/2023 - Maranhão
 ORSE - 11/2022 - Sergipe
 SEINFRA - 027 - Ceará
 CAEMA - 12/2019 - Maranhão

B.D.I.
 27,89%

Encargos Sociais
 Não Desonerado:
 Horista: 119,38%
 Mensalista: 73,70%



Planilha Orçamentária Analítica

Insumo	00040547 SINAPI	PARAFUSO ZINCADO, AUTOBROCANTE, FLANGEADO, 4,2 MM X 19 MM	MATERIAL	CENTO	0,0221000	24,83	0,54
Insumo	00040552 SINAPI	PARAFUSO, AUTO ATARRACHANTE, CABECA CHATA, FENDA SIMPLES, 1/4 (6,35 MM) X 25 MM	MATERIAL	CENTO	0,0333000	42,56	1,41
Insumo	00043131 SINAPI	ARAME GALVANIZADO 6 BWG, D = 5,16 MM (0,157 KG/M), OU 8 BWG, D = 4,19 MM (0,101 KG/M), OU 10 BWG, D = 3,40 MM (0,0713 KG/M)	MATERIAL	KG	0,0711000	20,14	1,43
				MO sem LS =>	4,08	MO com LS =>	8,96
				Quant. =>	107,4900000	Preço Total =>	6.121,55

10	ESQUADRIAS		18.684,42
10.1	PORTAS		13.170,48
10.1.1	Código Banco	Descrição	Total
Composição	3540 ORSE	Porta em madeira de lei, almofadada, 0,80 x 2,10 m, inclusive batentes e ferragens	1.277,48
Composição Auxiliar	12632 ORSE	Fechadura Pado, linha Ecorinox, modelo Victória, maçaneta, roseta, testa e contra testa em aço inoxidável, cilindro em latão maciço, ref. 882-90 E, similar ou superior	220,16
Composição Auxiliar	1757 ORSE	Porta em madeira de lei, almofadada, 0,80 x 2,10 m - fornecimento	671,32
Composição Auxiliar	1769 ORSE	Batente em madeira de lei l = 0,14 m (caibão), para portas de 0,60 a 1,00m de largura, h=2,20m, incluso 02 jogos de alizar	299,96
Composição Auxiliar	8957 ORSE	Dobradilha de ferro cromado 3" x 2 1/2" com anéis e parafusos	86,04
MO sem LS => 85,06			
LS => 101,54 MO com LS => 186,60			
Quant. => 6,0000000 Preço Total => 7.664,88			

10.1.2	Código Banco	Descrição	Valor Unit	Valor Total
Composição	3541 ORSE	Porta em madeira de lei, almofadada, 0,90 x 2,10 m, inclusive batentes e ferragens	1.484,18	1.484,18
Composição Auxiliar	12632 ORSE	Fechadura Pado, linha Ecorinox, modelo Victória, maçaneta, roseta, testa e contra testa em aço inoxidável, cilindro em latão maciço, ref. 882-90 E, similar ou superior	220,16	220,16

Fls 0249
 Proc. Nº 09/23
 ASS.

